

Auktion: 30. November 2015

SCHMUCK & JUWELEN



KOLLERZÜRICH

Schmuck

Lot 2001 - 2268

Auktion: Mittwoch, 30. November 2016, 14.00 Uhr
Vorbesichtigung: Fr. 25. bis Di. 29. November 2016

Bearbeitung:



Carla Süssli
Tel. +41 44 445 63 61
suessli@kollerauktionen.ch



Ruby Gandhi
Tel. +41 44 445 63 60
schmuck@kollerauktionen.ch



Melinda Cusumano
Tel. +41 44 445 63 60
schmuck@kollerauktionen.ch

Weitere Bearbeitung: Jennifer Pelli



2001



2003



2002

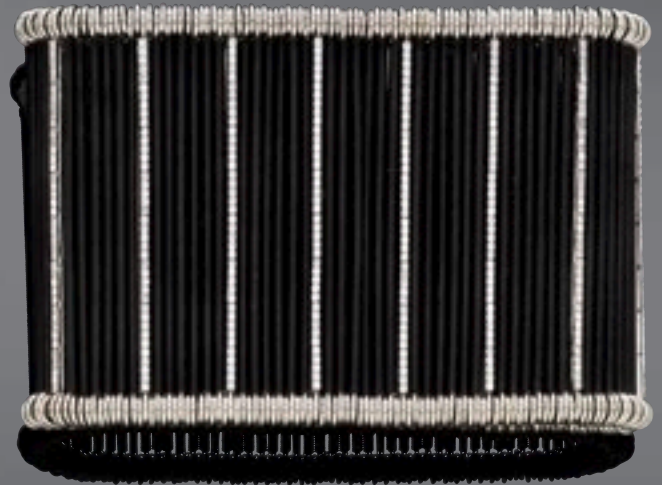

2004

2001*

DIAMANT-RUBIN-COLLIER, CARTIER.

Weissgold 750.

Modell Le Baiser du Dragon. Dekorativer rechteckiger Anhänger mit geometrisch gestalteten Bandmotiven ausgefasst mit 91 Brillanten von zus. 1.45 ct und 2 Rubin-Kugeln als Abschluss, montiert an einem Lederkordel mit Gold-Verschluss. Signiert Cartier Nr. 90714A. L ca. 38 cm.

DIAMOND AND RUBY NECKLACE, BY CARTIER.

White gold 750.

Model Le Baiser du Dragon. Diamond-set, geometrical band motifs of 1.45 ct and 2 ruby beads, on a fine leather cord with gold clasp. Signed Cartier no. 90714A. L ca. 38 cm.

CHF 4 000 / 6 000
(€ 3 700 / 5 560)

2002

DIAMANT-CLIPBROSCHÉ, um 1950.

Weissgold 750.

Elegante „Moretto“ Clipbrosche mit feingeschnitztem Kopf mit Ohrringen. Der Oberkörper umwunden von einer Silber-Schlange, das Gewand und der Turban ganz ausgefasst mit zahlreichen Diamanten von zus. ca. 4.00 ct. Der Turban zusätzlich verziert mit 1 Mondsichel-Motiv. Ca. 6 x 2,6 cm.

With box and copy of the invoice, October 2004.

DIAMOND BLACKAMOOBROOCH, ca. 1950.

White gold 750.

Carved head with earrings. Torso wound by a snake in silver, tunic and turban set with diamonds of ca. 4.00 ct, the turban decorated with a crescent motif. Ca. 6 x 2,6 cm.

CHF 3 000 / 5 000
(€ 2 780 / 4 630)

2003*

DIAMANT-RING.

Weissgold 750, 16g.

Attraktiver, breiter, dreifacher Bandring, die Schauseiten ganz ausgefasst mit cognacfarbenen, schwarzen, bzw. farblosen Brillanten, von zus. ca. 6.00 ct. Gr. ca. 55.

DIAMOND-RING.

White gold 750, 16g.

Set with cognac-, black- and white-coloured brilliant-cut diamonds of ca. 6.00 ct. Size ca. 55.

CHF 5 000 / 8 000
(€ 4 630 / 7 410)

2004

DIAMANT-SCHWARZGOLD-ARM BAND MIT RING.

Weissgold 750, teilweise mit Titanüberzug.

Breites, elastisches, auf Stahldraht montiertes Armband, aus Schwarzgold-Stäbchen, bzw. brillantbesetzten Barretten von insgesamt 3.00 ct. B ca. 5,5 cm, L dehnbar ca. 17 cm. Dazu passender, elastischer Ring mit 0.50 ct. Gr. ca. 56-58.

With copy of the invoice, December 2013.

DIAMOND AND BLACK GOLD BRACELET WITH RING.



2005



2006



2007

White gold 750, partially Titanium plated.
Flexible bracelet of black gold bars on Steel wire, spaced by diamond-set bars weighing 3.00 ct. W ca. 5,5 cm, L extendable, ca. 17 cm. Matching ring, set with diamonds of 0.50 ct. Size ca. 56-58.

CHF 7 000 / 10 000
(€ 6 480 / 9 260)

2005

DIAMANT-TURMALIN-RING.

Weissgold 750, 22g.

Dekorativer Ring, die Schauseite in Form eines plastisch gestalteten Frosches, pavé-gefasst mit weissen- und cognacfarbenen Brillanten von insgesamt 6.10 ct. Als Augen 2 kleine Rubellit-Cabochons. Gr. ca. 53.

With box and copy of the invoice, April 2006.

DIAMOND AND TOURMALINE FROG RING.

White gold 750, 22g.

Pavé-set with white and cognac-coloured brilliant-cut diamonds totalling 6.10 ct. 2 small rubellite cabochons as eyes. Size ca. 53.

CHF 4 000 / 6 000
(€ 3 700 / 5 560)

2006

NATURPERLEN-DIAMANT-BRACELET.

Platin 900.

Elegantes 14-reihiges Bracelet aus zahlreichen grau-schwarzen Naturperlen von 2,8 bis 4,1 mm Ø, floral gestalteter Verschluss ausgefasst mit 143 Brillanten von insgesamt ca. 4.00 ct. Verschluss-Kasten in Gold. L ca. 18 cm.

With GPL-Report no. 09327, January 2014.

NATURAL PEARLS AND DIAMOND BRACELET.

Platinum 900.

Designed of 14 rows of grey-black natural pearls of 2,8 to 4,1 mm Ø, clasp set with 143 brilliant-cut diamonds totalling ca. 4.00 ct. Clasp box in gold. L ca. 18 cm.

CHF 8 000 / 12 000
(€ 7 410 / 11 110)

2007

STERNSAPHIR-GOLDRING.

Weissgold 750.

Sportlich-eleganter, moderner Ring, besetzt mit 1 runden grau-blauen Sternsaphir von ca. 15.20 ct und mit feinem Stern, in Zargenfassung.

Gr. ca. 55.

STAR SAPPHIRE GOLD RING.

White gold 750.

Bezel-set with a round star sapphire of ca. 15.20 ct, with fine star. Size ca. 55.

CHF 7 000 / 10 000
(€ 6 480 / 9 260)



2008

2011

2009

2010

2008*

TURMALIN-SAPHIR-DIAMANT-RING.

Weissgold 750.

Moderner eleganter Ring, die viereckige Schauseite besetzt mit 1 antikrosa Turmalin von ca. 8.30 ct, in Entourage von 20 Brillanten, die Fassung und die Ringschultern ganz ausgefasst mit zahlreichen Brillanten und 32 pink Saphiren. Totalgewicht der Diamanten ca. 2.00 ct und der Saphiren ca. 0.40 ct. Gr. ca. 55.

TOURMALINE, SAPHIRE AND DIAMOND RING.

White gold 750.

Set with 1 antique-rose tourmaline of ca. 8.30 ct, surrounded by diamonds, setting and ring shoulders set with diamonds and pink sapphires. Total weight of diamonds ca. 2.00 ct and of sapphires ca. 0.40 ct. Size ca. 55.

CHF 4 000 / 6 000
(€ 3 700 / 5 560)

2009*

BURMA-SAPHIR-DIAMANT-RING.

Weissgold 750, 10g.

Dekorativer Croisé-Ring, die Schauseite besetzt mit 1 ovalen Burma-Saphir von ca. 5.50 ct, unerhitzt, und verziert mit 14 Diamant-Navetten von zus. ca. 1.50 ct. Gr. ca. 55.

Verbal short test by GGTL.

BURMA SAPHIRE AND DIAMOND RING.

White gold 750, 10g.

Set with 1 oval Burma sapphire of ca. 5.50 ct, not heated, and marquise-cut diamonds, weighing ca. 1.50 ct. Size ca. 55.

CHF 9 500 / 14 000
(€ 8 800 / 12 960)

2010*

CEYLON-SAPHIR-DIAMANT-RING.

Weiss- und Gelbgold 750, 16g.

Elegantes Croisé-Modell, die Schauseite besetzt mit 1 antik-ovalen Ceylon-Saphir von 3.56 ct, unerhitzt, bzw. 1 Cushion-Diamant von 3.08 ct, M/VS1, umgeben von zahlreichen Brillanten von zus. ca. 4.60 ct. Gr. ca. 57.

With Gübelin-Report no. 15060166, June 2015 and GIA-Report no. 110105673772, March 2014.

CEYLON SAPHIRE AND DIAMOND RING.

White and yellow gold 750, 16g.

Set with 1 cushion-cut Ceylon sapphire of

3.56 ct, not heated, and 1 cushion-cut diamond of 3.08 ct, M/VS1, surrounded by diamonds, weighing ca. 4.60 ct. Size ca. 57.

CHF 33 000 / 53 000
(€ 30 560 / 49 070)

2011*

CEYLON-SAPHIR-DIAMANT-COLLIER.

Weissgold 750.

Klassisch-elegantes, dreireihiges bzw. siebenreihiges Collier aus zahlreichen im Verlauf aufgezogenen Saphir-Rondellen von ca. 2,5 bis 6,8 mm Ø, wohl unerhitzt und 58 diamantbesetzten Rondellen als Zwischenteile, seitlich verziert mit 2 geometrisch durchbrochenen Zierelementen, ausgefasst mit 12 Diamant-Baguetten und zahlreichen Brillanten. Verschluss zusätzlich verziert mit Brillanten. Totalgewicht der Saphire ca. 355 ct und der Diamanten ca. 10.00 ct. L ca. 52 cm. With 2 Report-cards for 4 of the beads.

CEYLON SAPHIRE AND DIAMOND NECKLACE.

White gold 750.



2012



2014



2013



2015

Designed of 3 rows on the back and 7 on the front side, of graduated sapphire beads, ca. 2,5 to 6,8 mm Ø, probably not heated, spaced by 58 diamond-set rings. Geometrical side panels, set with baguette- and brilliant-cut diamonds. Total weight of the sapphires ca. 355 ct and of the diamonds ca. 10.00 ct. L ca. 52 cm.

CHF 25 000 / 35 000
(€ 23 150 / 32 410)

2012

DREI SCHMUCKSTEIN-DIAMANT-BROSCHEN, SABBADINI, um 1999.

Weiss- und Gelbgold 750.

Drei dekorative Broschen in Form von Bienen. Die Flügel und der Kopf ausgefasst mit kleinen Brillanten von zus. 1.48 ct, der Körper und die Augen besetzt mit runden Smaragden von zus. 2.95 ct, kalibrierten Amethysten, bzw. Pink Turmalinen, invisible setting. Ca. 3,4 x 2,8 cm. With original box and copy of the insurance appraisal, March 1999.

THREE GEMSTONE AND DIAMOND BEE BROOCHES, BY SABBADINI, ca. 1999.

White and yellow gold 750.

The wings and head set with small brilliant-cut diamonds totalling 1.48 ct, the body and eyes set with round emeralds of 2.95 ct, calibr -cut amethysts and pink tourmalines, invisible setting. Ca. 3,4 x 2,8 cm.

CHF 4 000 / 6 000
(€ 3 700 / 5 560)

2013

SAPHIR-DIAMANT-RING, DE GRISOGONO.

Weissgold 750, 27g.

Ref. 54002/09, Modell Allegra. Sportlich-eleganter Ring mit 8 gekreuzten, Ringmotiven ausgefasst mit schwarzen Brillanten von zus. 1.00 ct, orangenen, gelben und pink Saphiren von insgesamt 10.00 ct. Signiert De Grisogono, Nr. B5297. Gr. ca. 52.

With Certificate of authenticity, and copy of the invoice February 2005.

SAPPHIRE AND DIAMOND RING, BY DE GRISOGONO.

White gold 750, 27g.

Model Allegra. Designed as 8 crossed rings set with black diamonds of ca. 1.00 ct and orangey, yellow and pink sapphires totalling 10.00 ct. Signed De Grisogono, no. B5297. Size ca. 52.

CHF 4 000 / 6 000
(€ 3 700 / 5 560)

2014

SAPHIR-DIAMANT-ANSTECKNADEL, SABBADINI.

Weissgold 750.

Dekorative Anstecknadel in Form einer Biene, die Fl -gel und der Kopf ausgefasst mit kleinen Brillanten von zus. ca. 1.40 ct, der K -rper und die Augen besetzt mit kalibrierten orangen Saphir-Carr s, invisible setting, 1 mit kleinem Ausbruch. Pin-Nadel sp ter. Ca. 3,4 x 2,8 cm. With Sabbadini jewellery certificate.

SAPPHIRE AND DIAMOND BEE PIN, BY SABBADINI.

White gold 750.

The wings and head set with brilliant-cut diamonds weighing ca. 1.40 ct, the body and eyes set with calibr -cut orange sapphires, invisible setting, 1 slightly chipped. Pin finding later. Ca. 3,4 x 2,8 cm.

CHF 1 800 / 2 800
(€ 1 670 / 2 590)

2015

GOLD-DIAMANT-BRACELET.

Weissgold 750, 28g.

Sportlich-elegantes Panzer-Bracelet aus polierten bzw. brillantbesetzten Gliedern von insgesamt ca. 4.50 ct. L ca. 18,5 cm.

GOLD AND DIAMOND BRACELET.

White gold 750, 28g.

Curb chain bracelet, alternatingly set with polished and diamond-set links totalling ca. 4.50 ct. L ca. 18,5 cm.

CHF 3 000 / 5 000

(€ 2 780 / 4 630)

2016



2017



2018

2016

DIAMANT-RING, BINDER.

Weissgold 750.

Sportlich-eleganter Bandring, die Schauseite besetzt mit 1 oktagonalem Diamant von 2.06 ct, ca. I-J/SI1, leichte Tragspuren, zusätzlich verziert mit 12 Diamant-Baguetten von zus. ca. 1.20 ct und pavé-gefasst mit 70 Brillanten von zus. 0.98 ct. Gr. ca. 55.

With copy of the invoice, February 1993, verbal short test by GGTL, July 2016.

DIAMOND RING, BY BINDER.

White gold 750.

Set with 1 emerald-cut diamond of 2.06 ct, ca. I-J/SI1, slight traces of wear, 12 baguette-cut diamonds totalling ca. 1.20 ct and pavé-set with 70 brilliant-cut diamonds of 0.98 ct. Size ca. 55.

CHF 5 000 / 8 000
(€ 4 630 / 7 410)

2017*

CEYLON-SAPHIR-DIAMANT-RING.

Platin 950.

Klassisch-eleganter Ring, die Schauseite besetzt mit 1 antik-ovalen Ceylon-Saphir von 8.69 ct, unerhitzt, flankiert von 6 Diamant-Baguetten von zus. ca. 0.50 ct. Gr. ca. 53.

With GPL-Report no. 11144, April 2015.

CEYLON SAPPHIRE AND DIAMOND RING.

Platinum 950.

Set with 1 cushion-cut Ceylon sapphire of 8.69 ct, not heated, flanked by 6 baguette-cut diamonds weighing ca. 0.50 ct. Size ca. 53.

CHF 30 000 / 50 000
(€ 27 780 / 46 300)

2018*

DIAMANT-ARM BAND, um 1950.

Platin, 105g.

Apartes Armband verziert in der Mitte mit 4 eingerollten Bandmotiven, besetzt mit 1 oktagonalem Diamant von ca. 1.00 ct, 62 Diamant-Baguetten von insgesamt ca. 5.00 ct und ausgefasst mit ca. 432 Brillanten von insgesamt ca. 22.00 ct. B ca. 2 bis 4 cm, L ca. 18 cm.

With case.

DIAMOND BRACELET, ca. 1950.

Platinum, 105g.

Composed of 4 central coiled band motifs, set with 1 emerald-cut diamond of ca. 1.00 ct, baguette-cut diamonds, weighing ca. 5.00 ct and decorated with ca. 432 brilliant-cut diamonds, totalling ca. 22.00 ct. W ca. 2 to 4 cm, L ca. 18 cm.

CHF 38 000 / 58 000
(€ 35 190 / 53 700)



2021



2020



2019



2022

2019*

BURMA-SAPHIR-DIAMANT-RING.

Weissgold 750.

Klassisch-eleganter Ring, die Schauseite besetzt mit 1 ovalen Burma-Saphir von 8.37 ct, flankiert von 30 Diamant-Baguetten und umgeben von 10 Brillanten. Gesamtgewicht der Diamanten ca. 1.60 ct. Gr. ca. 53.

With GRS-Report no. GRS2016-090426, September 2016.

BURMA SAPHIRE AND DIAMOND RING.

White gold 750.

Set with 1 oval Burma sapphire of 8.37 ct, flanked by 30 diamond baguettes and surrounded by 10 brilliant-cut diamonds. Total weight of diamonds ca. 1.60 ct. Size ca. 53.

CHF 10 000 / 15 000
(€ 9 260 / 13 890)

2020*

DIAMANT-OHRCLIPS, um 1950.

Platin.

Klassisch-elegante Ohrclips mit Stecker mit stilisierten Bandmotiven, ausgefasst mit je 30 eingeschliffenen Diamant-Baguetten von zus. ca. 4.00 ct und 40 Brillanten von insgesamt ca. 2.20 ct. L ca. 7 cm.

DIAMOND EARCLIPS, ca. 1950.

Platinum.

Each set with 30 calibr -cut diamond baguettes, weighing ca. 4.00 ct and brilliant-cut diamonds, totalling ca. 2.20 ct. L ca. 7 cm.

CHF 3 000 / 5 000
(€ 2 780 / 4 630)

2021*

CEYLON-SAPHIR-DIAMANT-RING,

Frankreich, um 1950.

Platin und Weissgold.

Klassisch-eleganter Ring, die Schauseite besetzt mit 1 ovalen Ceylon-Saphir von ca. 29.01 ct, unbehandelt, in Entourage von 20 Brillanten von zus. ca. 2.00 ct. Gr. ca. 49.

With GCS-Report no. 5776-3191, October 2015.

CEYLON SAPHIRE AND DIAMOND RING, France, ca. 1950.

Platinum and white gold.

Set with 1 oval Ceylon sapphire of ca. 29.01 ct, not heated, surrounded by brilliant-cut diamonds, weighing ca. 2.00 ct. Size ca. 49.

CHF 40 000 / 60 000
(€ 37 040 / 55 560)

2022*

BRILLANT-BRACELET, um 1950.

Weissgold 750.

Klassisch-elegantes Bracelet mit 8 Bl - und 9 Bandmotiven, ganz ausgefasst mit zahlreichen Brillanten von insgesamt ca. 6.50 ct. L ca. 17 cm. Dazu 1 Verl ngsungsglied von ca. 0.70 ct.

With box.

DIAMOND BRACELET, ca. 1950.

White gold 750.

Designed of 8 flowers and 9 band motifs, set with brilliant-cut diamonds weighing ca. 6.50 ct. L ca. 17 cm. 1 extension link of ca. 0.70 ct.

CHF 5 000 / 8 000
(€ 4 630 / 7 410)



2023*

DIAMANT-OHRHÄNGER, um 1950.

Platin 900 und Weissgold 750.

Elegante Ohrhänger mit Stecker besetzt mit je 1 tropfenförmigen Diamant von ca. 2.35 ct, ca. H-I/SI1, bzw. ca. 2.55 ct, ca. J-K/SI2, montiert unter 1 Linie von 5 Diamanten von insgesamt ca. 1.40 ct. L ca. 3,3 cm.

With box signed Asprey and GGTL Short Report no 16-B-3463 and -3465, October 2016.

DIAMOND EAR PENDANTS, ca. 1950.

Platinum 900 and white gold 750.

Each suspending 1 pear-shaped diamond of ca. 2.35 ct, ca. H-I/SI1 and ca. 2.55 ct, ca. J-K/SI2, to a line of 5 diamonds weighing ca. 1.40 ct. L ca. 3,3 cm.

CHF 40 000 / 60 000
(€ 37 040 / 55 560)

2024

DIAMANT-RING, RENÉ KERN, um 1969.

Platin 800 mit Iridium.

Klassisch-eleganter Ring, die Schauseite besetzt mit 1 tropfenförmigen Diamant von 6.18 ct, E/VVS1, in schlichter Fünfgreif-Fassung, flankiert von 2 Diamant-Trapezen von zus. ca. 0.40 ct. Signiert Kern. Gr. ca. 55.

With GGTL-Report no. 14-D-4699, July 2014, and original certificate by René Kern, December 1969.

DIAMOND RING, BY RENÉ KERN, ca. 1969.

Platinum 800 with iridium.

Set with 1 pear-shaped diamond of 6.18 ct, E/VVS1, in 5-prong setting, flanked by 2 tapered baguette-cut diamonds weighing ca. 0.40 ct. Signed Kern. Size ca. 55.

CHF 160 000 / 240 000
(€ 148 150 / 222 220)

2025*

BRILLANT-SAUTOIR.

Weissgold 750.

Dekorative Ankerkette, besetzt mit 59 Brillanten von zus. ca. 11.20 ct, in schlichten Ringfassungen. L ca. 110 cm.

DIAMOND SAUTOIR.

White gold 750.

Cable chain set with 59 brilliant-cut diamonds totalling ca. 11.20 ct. L ca. 110 cm.

CHF 7 000 / 10 000
(€ 6 480 / 9 260)



2026



2027

2026*

DIAMANT-OHRHÄNGER.

Platin 950.

Aparte, sehr dekorative Ohrhänger mit Stecker, aus je 7 ungleich langen Linien besetzt mit zahlreichen Diamant-Baguetten und 12 beweglich montierten Diamant-Navetten als Abschluss-Pendentifs. Totalgewicht der Diamanten ca. 22.50 ct. L ca. 8 cm.

DIAMOND EAR PENDANTS.

Platinum 950.

Each composed of 7 irregular lines, set with baguette-cut diamonds and suspending 12 marquise-cut diamonds. Total weight of diamonds ca. 22.50 ct. L ca. 8 cm.

CHF 50 000 / 80 000
(€ 46 300 / 74 070)

2027*

DIAMANT-ARMBAND, um 1950.

Platin.

Klassisch-elegantes, flexibles Armband mit 2 sich kreuzenden Wellenmotiven, verziert mit 2 Linien von Diamant-Baguetten im Verlauf, umgeben von zahlreichen Diamant-Navetten von insgesamt ca. 35.00 ct. L ca. 18 cm.

With box.

DIAMOND BRACELET, ca. 1950.

Platinum.

Composed of 2 crossed wave motifs, decorated with 2 lines of graduated baguette-cut diamonds, surrounded by marquise-cut diamonds, totalling ca. 35.00 ct. L ca. 18 cm.

CHF 40 000 / 60 000
(€ 37 040 / 55 560)

2028



2029



2030



2031



2028*

RUBIN-BURMA-SAPHIR-DIAMANT-RING.

Weissgold 750.

Elegantes Croisé-Modell, die Schauseite besetzt mit 1 ovalen Rubin von 3.73 ct, unerhitzt, bzw. 1 Burma-Saphir von 6.53 ct, unerhitzt, die Ringschultern ausgefasst mit Diamanten von insgesamt ca. 0.30 ct. Gr. ca. 55.

With GRS-Report no. GRS2015-042094, June 2015 and Stalwart-Report no. 12622443, July 2014.

RUBY, BURMA SAPPHIRE AND DIAMOND RING.

White gold 750.

Of cross-over design, set with 1 oval ruby of 3.73 ct, not heated, and 1 Burma sapphire of 6.53 ct, not heated, the ring shoulders set with diamonds weighing ca. 0.30 ct. Size ca. 55.

CHF 6 000 / 9 000
(€ 5 560 / 8 330)

2029*

EIN PAAR RUBIN-DIAMANT-CLIP-BROSCHEN, um 1950.

Platin 950.

Dekorative Clips mit stilisierten Blüten- und Bandmotiven, verziert mit je 17 Rubinen von insgesamt ca. 2.50 ct, 22 eingeschlifften Diamant-Baguetten von zus. ca. 2.20 ct sowie zahlreichen Brillanten und Achteck-Diamanten von insgesamt ca. 2.80 ct. Clip-Mechanik in Weissgold. L ca. 4,6 cm.

A PAIR OF RUBY AND DIAMOND CLIP-BROOCHES, ca. 1950.

Platinum 950.

Composed of flower and band motifs, set with rubies weighing ca. 2.50 ct, calibré-cut diamond baguettes, totalling ca. 2.20 ct, single- and brilliant-cut diamonds, weighing ca. 2.80 ct. Clip mechanism in white gold. L ca. 4,6 cm.

CHF 3 000 / 5 000
(€ 2 780 / 4 630)

2030

RUBIN-DIAMANT-RING, BULGARI, um 1980.

Gelbgold 750.

Sportlich-eleganter Ring, die bombierte Schauseite besetzt mit 1 ovalen Rubin von 2.60 ct und ausgefasst mit 184 Brillanten von zus. 2.00 ct. Signiert. Gr. ca. 56.

With original box, copy of the Gübelin-Report, June 1980, and of the insurance appraisal, September 1994.

RUBY AND DIAMOND RING, BY BULGARI, ca. 1980.

Yellow gold 750.

Set with 1 oval ruby of 2.60 ct and surrounded by 184 brilliant-cut diamonds totalling 2.00 ct. Signed. Size ca. 56.

CHF 15 000 / 20 000
(€ 13 890 / 18 520)



2031*

RUBIN-DIAMANT-BRACELET.

Weissgold 750.

Dekoratives Bracelet, die Mittellinie besetzt mit 26 ovalen Rubinen von zus. ca. 6.00 ct, die Zwischenglieder ausgefasst mit je 4 Diamant-Baguetten und 6 Brillanten und zusätzlich verziert mit kleinen Brillanten. Totalgewicht der Diamanten ca. 4.90 ct. L ca. 18,5 cm.

RUBY AND DIAMOND BRACELET.

White gold 750.

The middle line set with 26 oval rubies, weighing ca. 6.00 ct, the connecting links, each set with baguette- and brilliant-cut diamonds, totalling ca. 4.90 ct. L ca. 18,5 cm.

CHF 5 000 / 8 000

(€ 4 630 / 7 410)

2031A*

BRILLANT-COLLIER, CARTIER.

Platin 950, Verschluss Weissgold 750.

Klassisch-elegantes Collier, besetzt mit 123 leicht im Verlauf gefassten Brillanten von insgesamt ca. 17.00 ct, ca. TW/VVS-VS. Signiert Cartier, Nr. 120071. L ca. 44 cm.

DIAMOND NECKLACE, BY CARTIER.

Platinum 950, clasp white gold 750.

Set with 123 graduated, brilliant-cut diamonds totalling ca. 17.00 ct, ca. TW/VVS-VS. Signed Cartier, no. 120071. L ca. 44 cm.

CHF 30 000 / 40 000

(€ 27 780 / 37 040)

2032*

FANCY-DIAMANT-RING, JACQUES TIMEY für HARRY WINSTON.

Platin 950 und Gelbgold 585.

Aparter Ring, die gewölbte Schauseite besetzt mit 1 Fancy braun-gelben Diamant-Navette von 6.15 ct, VVS2, und pavé-gefasst mit zahlreichen Brillanten von zus. ca. 5.00 ct. Meistermarke „JT“ für Jacques Timey.

With GIA-Report no. 1162062671, April 2014.

FANCY DIAMOND RING, BY JACQUES TIMEY for HARRY WINSTON.

Platinum 950 and yellow gold 585.

Of bombé-design, set with 1 Fancy Brown-Yellow marquise-cut diamond of 6.15 ct, VVS2, and pavé-set with brilliant-cut diamonds, weighing ca. 5.00 ct. Maker's marks „JT“ for Jacques Timey.

CHF 60 000 / 90 000

(€ 55 560 / 83 330)

2033



2034



2035

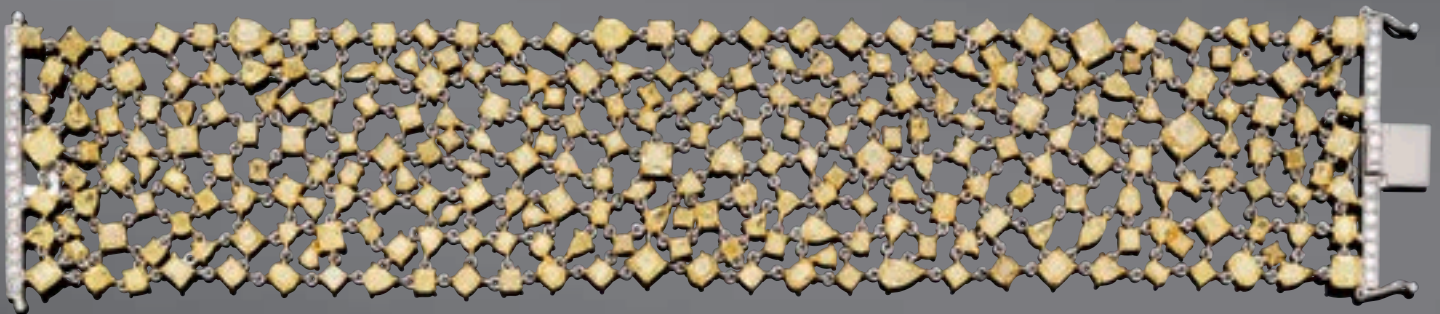

2036

2033*

DIAMANT-RING.

Weiss- und Gelbgold 750.
Klassisch-eleganter Ring, die Schauseite besetzt mit 1 Princess-Diamant von ca. 2.20 ct, ca. U-V/VS1, flankiert von 4 Diamant-Trapezen von zus. ca. 0.15 ct. Gr. ca. 53.

Verbal short test by GGTL.

DIAMOND RING.

White and yellow gold 750.
Set with 1 princess-cut diamond of ca. 2.20 ct, ca. U-V/VS1, and flanked by 4 tapered baguette-cut diamonds weighing ca. 0.15 ct. Size ca. 53.

CHF 3 000 / 5 000
(€ 2 780 / 4 630)

2034

FANCY-DIAMANT-RING.

Platin 900.
Eleganter, dekorativer Ring, die Schauseite besetzt mit 3 Fancy gelben bis intensiv gelben Cushion-Diamanten von zus. ca. 3.06 ct, umrahmt von 36 Brillanten von ca. 0.70 ct. Gr. ca. 53.

With box, EGL-Report and appraisal no. US 911762123D, August 2014.

FANCY DIAMOND RING.

Platinum 900.
Set with 3 Fancy Yellow to Fancy Intense Yellow cushion-cut diamonds totalling ca. 3.06 ct, surrounded by 36 brilliant-cut diamonds weighing ca. 0.70 ct. Size ca. 53.

CHF 8 000 / 12 000
(€ 7 410 / 11 110)

2035*

FANCY-DIAMANT-RING.

Weiss- und Gelbgold 750.
Eleganter Ring, die Schauseite besetzt mit 1 Fancy braun-grünlich-gelben Diamant von 4.64 ct, SI2, flankiert von 2 Diamant-Trillanten von zus. ca. 0.60 ct. Gr. ca. 55.
With GIA-Report no. 2175228928, August 2015.

FANCY DIAMOND RING.

White and yellow gold 750.
Set with 1 fancy brown-greenish-yellow diamond of 4.64 ct, SI2 flanked by 2 trillion-cut diamonds, weighing ca. 0.60 ct. Size ca. 55.

CHF 20 000 / 30 000
(€ 18 520 / 27 780)

2036*

FANCY-DIAMANT-BRACELET.

Weissgold 750.
Breites, netartig gestaltetes Bracelet besetzt mit zahlreichen Fancy gelben Diamanten, in unterschiedlichen Schlifffen von insgesamt ca. 38.00 ct, Verschluss zusätzlich verziert mit 34 Brillanten von zus. ca. 1.70 ct. B ca. 3,7 cm, L ca. 18 cm.
With GIA-Report no. 2175228960 for 1 of the fancy Diamond, July 2015.

FANCY DIAMOND BRACELET.

White gold 750.
Bracelet with net design, set with fancy yellow diamonds in different cuts, totalling ca. 38.00 ct. The clasp set with brilliant-cut diamonds weighing ca. 1.70 ct. W ca. 3,7 cm, L ca. 18 cm.

CHF 15 000 / 20 000
(€ 13 890 / 18 520)

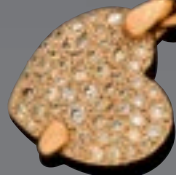

2037*

UNGEFASSTE MELO-PERLE.

Feine ungefasste, gelblich orangene Melo-Perle von 27.29 ct.

With GIT-Report no. 05.02.14.0619, February 2005 and copy of the insurance appraisal, September 2016.

UNMOUNTED MELO PEARL.

An unmounted, fine, yellowish-orange Melo pearl of 27.29 ct.

CHF 9 000 / 12 000
(€ 8 330 / 11 110)

2037

2038

2039

2039

2038

BRILLANT-OHRCLIPS.

Gelbgold 750, 36g.

Sportlich-elegante, bombierte Creolen-Ohrclips, die Schauseite pavé-gefasst mit zahlreichen cognacfarbenen Brillanten von insgesamt ca. 6.00 ct. L ca. 2,5 cm.

DIAMOND HOOP EARCLIPS.

Yellow gold 750, 36g.

Of bombé design, pavé-set with cognac-coloured brilliant-cut diamonds totalling ca. 6.00 ct. L ca. 2,5 cm.

CHF 2 500 / 3 500
(€ 2 310 / 3 240)

2039*

FANCY-BRILLANT-GOLD-COLLIER MIT BRACELET, POMELLATO.

Roségold 750, 120 und 40g.

Modell Sabbia, Ref. C.A402.06.BR.48.

Dekorative Ankerkette mit ungleich grossen Gliedern und verstellbarer Länge. Als Abschluss ein herzförmiger Anhänger, ganz ausgefasst mit 51 Fancy-Brillanten von insgesamt ca. 1.42 ct, in unterschiedlichen Champagner- und Cognac-Farbtönen. L ca. 48 cm. Dazu passendes Gold-Bracelet, auch als Collier Verlängerung verwendbar. L ca. 20 cm.

With original box.

FANCY DIAMOND AND GOLD NECKLACE WITH BRACELET, BY POMELLATO.

Pink gold 750, 120 and 40g.

Model Sabbia, ref. C.A402.06.BR.48. Cable chain of variable length, ending with a heart-shaped pendant, set with Fancy champagne- and cognac coloured brilliant-cut diamonds of ca. 1.42 ct, L ca. 48 cm. Matching bracelet, to combine with the chain to a sautoir. L ca. 20 cm.

CHF 6 500 / 8 500
(€ 6 020 / 7 870)



2041

2040



2042

2040

DIAMANT-RING.

Roségold 750, 29g.

Dekorativer Cocktail-Ring, die bombierte Schauseite verziert mit teilweise invertiert gefassten, weissen, grünlichen, gräulichen, cognac- und champagnerfarbenen Brillanten von insgesamt 9.62 ct. Gr. ca. 50.

With copy of the invoice, May 2011.

DIAMOND COCKTAIL RING.

Pink gold 750, 29g.

Of bombé-design, decorated with partially inverse-set white, greenish, greyish, cognac and champagne-coloured brilliant-cut diamonds totalling 9.62 ct. Size ca. 50.

CHF 8 000 / 12 000
(€ 7 410 / 11 110)

1.00 ct, D-E/VS2. L ca. 5,4 cm.

Two oval diamonds with GIA-Report no. 6222783297 and 1225217543, June and April 2016.

DIAMOND EAR PENDANTS.

White and yellow gold 750.

Each composed of a bouton-shaped clip, set with 108 white diamonds weighing ca. 5.80 ct, in different cuts, suspending a pear-shaped pendant, set with 198 yellow diamonds totalling ca. 16.70 ct, in different cuts, joined by 1 oval diamond, totalling 1.00 ct, D-E/VS2.

L ca. 5,4 cm.

CHF 17 000 / 27 000
(€ 15 740 / 25 000)

surround and numerous fire opal cabochons.

Total weight of opals ca. 70.00 ct and diamonds ca. 8.80 ct. W ca. 3,8 cm, L ca. 18 cm.

CHF 17 000 / 27 000
(€ 15 740 / 25 000)

2043*

SMARAGD-DIAMANT-RING.

Gelb- und Weissgold 750.

Sportlich-elegantes Croisé-Modell, die Schauseite besetzt mit 1 Smaragd-Herz von ca. 1.00 ct, bzw. 1 Diamant-Herz von ca. 1.20 ct, ca. G-H/SI2 und zusätzlich verziert mit 6 Brillanten von zus. ca. 0.20 ct. Gr. ca. 50.

Verbal short test by GGTL. With box.

EMERALD AND DIAMOND RING.

Yellow and white gold 750.

Of cross-over design, set with 1 emerald heart of ca. 1.00 ct, 1 diamond heart of ca. 1.20 ct, ca. G-H/SI2, and brilliant-cut diamonds of ca. 0.20 ct. Size ca. 50.

CHF 3 000 / 5 000
(€ 2 780 / 4 630)

2041*

DIAMANT-OHRHÄNGER.

Weiss- und Gelbgold 750.

Elegante Ohrclips mit Stecker, aus je 1 boutonförmigen Oberteil ausgefasst mit 108 weissen Diamanten von zus. ca. 5.80 ct, in unterschiedlichen Schliffen und darunter 1 beweglich montiertes, tropfenförmiges Pendentif, ausgefasst mit 198 gelben Diamanten von zus. ca. 16.70 ct, in unterschiedlichen Schliffen, miteinander verbunden durch je 1 ovalen Diamant von zus.

2042*

OPAL-BRILLANT-ARM BAND.

Weiss- und Gelbgold 750.

Apartes, durchbrochen gearbeitetes Armband, besetzt mit 11 ovalen Weissopalen in Brillant-Entourage und zahlreichen runden Feueropal-Cabochons. Gesamtgewicht der 109 Opalen ca. 70.00 ct und der 307 Brillanten ca. 8.80 ct. B ca. 3,8 cm, L ca. 18 cm.

OPAL AND DIAMOND BRACELET.

White and yellow gold 750.

Set with 11 oval white opals within a diamond



2044*

BRILLANT-SAUTOIR.

Weissgold 750.

Klassisches Rivière-Sautoir, ausgefasst mit 268 Brillanten von insgesamt ca. 19.20 ct, in Chatons gefasst. L ca. 102 cm.

DIAMOND SAUTOIR.

White gold 750.

Designed as a line of 268 brilliant-cut diamonds, weighing ca. 19.20 ct. L ca. 102 cm.

CHF 15 000 / 20 000

(€ 13 890 / 18 520)

2045

BRILLANT-GOLD-HERRENRING, um 1960.

Weissgold 750, 33g.

Sportliches Chevalière-Modell, besetzt mit 1 Brillant von 1.81 ct, E/VVS2*. Gr. ca. 68.

With Box and GGTL-Report no. 16 -D-7579, September 2016.

DIAMOND AND GOLD GENTLEMAN'S RING, ca. 1960.

White gold 750, 33g.

Chevalière ring, set with 1 brilliant-cut diamond of 1.81 ct, E/VVS2*. Size ca. 68.

CHF 10 000 / 15 000

(€ 9 260 / 13 890)

2046*

EMAIL-GOLD-MINI-PILLENDOSE.

Gelbgold 750, 56g.

Dekorative Mini-Dose in Form eines plastisch gestalteten Nilpferdes, ganz emailliert mit transluzidem Email, in gelb-grün-braunen Farbtönen. Inneres Fach für Pillen. Ca. 4 x 2,4 x 2,7 cm.

ENAMEL GOLD MINI HIPPOPOTAMUS PILL BOX.

Yellow gold 750, 56g.

Mini box, translucently enamelled in yellow, green and brown colours. Inside compartment for pills. Ca. 4 x 2,4 x 2,7 cm.

CHF 3 500 / 5 500

(€ 3 240 / 5 090)



2049



2047

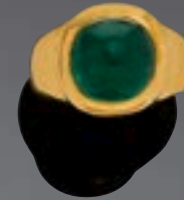

2048



2050



2047*

GOLD-OHRCLIPS, MARINA B.

Gelbgold 750, 37g.
Sportlich-elegante Ohrclips mit leicht gewölbter und fein gravierter Schauseite. Meistermarke MB, Nr. C2402. L ca. 2,5 cm.

GOLD EARCLIPS, BY MARINA B.

Yellow gold 750, 37g.
Bombé design earclips, with engraved ornaments. Maker's mark MB, no. C2402. L ca. 2,5 cm.

CHF 2 800 / 3 800
(€ 2 590 / 3 520)

2048*

SMARAGD-GOLD-RING.

Gelbgold 750, 12g.
Sportlicher moderner Ring, die Schauseite besetzt mit 1 runden Smaragd-Cabochon von ca. 5.00 ct, in breiter Goldfassung. Gr. ca. 55.

EMERALD AND GOLD RING.

Yellow gold 750, 12g.
Bezel-set with 1 round emerald cabochon of ca. 5.00 ct. Size ca. 55.

CHF 3 000 / 5 000
(€ 2 780 / 4 630)

2049

GOLD-COLLIER MIT BRACELET, CARTIER, 1995.

Gelbgold 750, 185g.
Sportlich elegantes Collier mit ovalen Ringgliedern und gewölbten Zwischenteilen. Dazu passendes Bracelet auch als Collier-Verlängerung verwendbar. Signiert Cartier 1995, Nr. D65338, bzw. E71468. L ca. 44 bzw. 20 cm.

With original pouch.

GOLD NECKLACE WITH BRACELET, BY CARTIER, 1995.

Yellow gold 750, 185g.
Composed of oval interlocking open links and arched elements. Matching bracelet, also to use as necklace extension. Signed Cartier 1995, no. D65338, and E71468. L ca. 44 and 20 cm.

CHF 7 000 / 10 000
(€ 6 480 / 9 260)

2050

DREI EDELSTEIN-DIAMANT-BRACELETS, WIEN.

Gelbgold 750, 84g.
Sportlich-elegante Bracelets, besetzt mit 11 ovalen Smaragden, bzw. 11 Saphiren und 11 Rubinen von insgesamt ca. 16.00 ct und je 11 Brillanten von insgesamt ca. 1.60 ct. L ca. 18 cm.

THREE GEMSTONE AND DIAMOND BRACELETS, VIENNA.

Yellow gold 750, 84g.
Set with 11 oval emeralds, resp. 11 sapphires and 11 rubies totalling ca. 16.00 ct and each set with 11 brilliant-cut diamonds totalling ca. 1.60 ct. L ca. 18 cm.

CHF 4 500 / 6 500
(€ 4 170 / 6 020)

2051*

SAPHIR-RUBIN-OHRCLIPS, BULGARI.

Gelbgold 750, 20g.
Sportlich-elegante Ohrclips mit Stecker besetzt mit je 1 ovalen Rubin von zus. ca. 2.00 ct und 1 beweglich montierten Saphir-Herz von zus. ca. 3.00 ct. Signiert Bulgari. L ca. 3,7 cm.

SAPPHIRE AND RUBY EARCLIPS, BY BULGARI.

Yellow gold 750, 20g.
Each set with 1 oval ruby, totalling ca. 2.00 ct and each suspending 1 heart-shaped sapphire, weighing ca. 3.00 ct. Signed Bulgari. L ca. 3,7 cm.

CHF 2 000 / 3 000
(€ 1 850 / 2 780)



2051



2052



2053



2054

2052*

SAPHIR-DIAMANT-RING, BULGARI.

Gelb- und Weissgold 750.

Sportlich-eleganter Ring, die Schauseite besetzt mit 1 Saphir-Herz von ca. 7.90 ct, gefasst zwischen 3 diamantbesetzten Bandmotiven von insgesamt ca. 0.70 ct. Signiert Bulgari.

Gr. ca. 57.

Verbal short test by GGTL. With original box.

SAPPHIRE AND DIAMOND RING, BY BULGARI.

Yellow and white gold 750.

Set with 1 sapphire heart of ca. 7.90 ct, in between diamond-set lines totalling ca. 0.70 ct. Signed Bulgari. Size ca. 57.

CHF 4 000 / 6 000
(€ 3 700 / 5 560)

2053*

RUBIN-GOLD-RING, BULGARI.

Gelbgold 750, 13g.

Sportlich-eleganter gewölbter Bandring, besetzt mit 1 ovalen Rubin von ca. 2.70 ct, behandelt. Signiert Bulgari. Gr. ca. 57.

With original box.

RUBY AND GOLD RING, BY BULGARI.

Yellow gold 750, 13g.

Band ring, set with 1 oval ruby of ca. 2.70 ct, treated. Signed Bulgari. Size ca. 57.

CHF 3 000 / 5 000
(€ 2 780 / 4 630)

2054*

SAPHIR-RUBIN-DIAMANT-ARMSPANGE, BULGARI.

Gelb- und Weissgold 750, 50g.

Sportlich-elegante Armspange mit Scharnier, die Abschlüsse besetzt mit 1 Saphir-, bzw. 1 Thai-Rubin-Herz von zus. ca. 11.00 ct, 6 Saphir-, bzw. Rubin-Carrés von zus. ca. 1.20 ct sowie zahlreichen Brillanten von insgesamt ca. 1.00 ct. Signiert Bulgari. Ca. 5,6 x 4,5 cm.

Verbal short test by GGTL for the ruby.

SAPPHIRE, RUBY AND DIAMOND BANGLE, BY BULGARI.

Yellow and white gold 750, 50g.

The terminals set with 1 sapphire and 1 ruby heart, totalling ca. 11.00 ct, calibr -cut sapphire and ruby carr s, weighing ca. 1.20 ct and diamonds weighing ca. 1.00 ct. Signed Bulgari. Ca. 5,6 x 4,5 cm.

CHF 10 000 / 15 000
(€ 9 260 / 13 890)



2055A

2055

2055*

**EMAIL-EDELSTEIN-DIAMANT-COLLIER
MIT 2 BRACELETS, DAVID WEBB.**

Gelbgold 750, 347g.

Dekoratives Collier mit weiss emaillierten, gerippten Kugeln und strukturierten Goldrondellen, darunter abnehmbarer, kreuzförmiger Anhänger/Clipbrosche mit weiss emaillierten Balken verziert mit 1 zentralen, applizierten Blütenmotiv besetzt mit 1 ovalen Rubin Cabochon von ca. 2.00 ct, 12 Brillanten, 12 runden Smaragden und 12 Saphiren und zusätzlich verziert mit 12 Brillanten. Totalgewicht der Brillanten ca. 1.90 ct, der Smaragden ca. 4.00 ct, der Saphiren ca. 6.40 ct. L 48,5 cm. Dazu 1 zweites Collier als Sautoir kombinierbar, oder teilbar in 2 Bracelets und 1 Verlängerungsteil. L Bracelets ca. 17 cm, total Collier ca. 43,5 cm. Anhänger signiert Webb.

**ENAMEL, GEMSTONES AND DIAMOND
NECKLACE WITH 2 BRACELETS,
BY DAVID WEBB.**

Yellow gold 750, 347g.

A suite of white enamelled, ribbed boules and textured rondels, suspending a detachable cross pendant/clip-brooch with white enamelled arms and an applied flower set with 1 ruby-cabochon of ca. 2.00 ct, diamonds, emeralds and sapphires. Total weight of diamonds ca. 1.90 ct, of emeralds ca. 4.00 ct and of sapphires ca. 6.40 ct. L 48,5 cm. Second necklace to join to a sautoir, or to split in 2 bracelets and 1 extension part. L bracelets ca. 17 cm, total necklace 43,5 cm. Pendant signed Webb.

CHF 50 000 / 70 000
(€ 46 300 / 64 810)



2056



2055



2055

2055A*

BRILLANT-OHRSTECKER.

Weissgold 750.

Klassisch-elegante Ohrstecker, besetzt mit je 1 Brillant von 4.01 ct, J/SI1, bzw. 4.02, I/SI1, in Sechsriff-Chatons gefasst.

With GIA-Report no. 2173721258, July 2016 and HRD-Report no. 16022897001, July 2016.

DIAMOND EARRINGS.

White gold 750.

Each set with 1 brilliant-cut diamond of 4.01 ct, J/SI1, resp. 4.02, I/SI1, in 6-prong setting.

CHF 75 000 / 100 000
(€ 69 440 / 92 590)

2056

SMARAGD-RING.

Gelbgold 750.

Klassisch-eleganter Ring, die Schauseite besetzt mit 1 oktagonalem Smaragd von ca. 5.10 ct, min. Tragspuren, in Viergriff-Chaton gefasst.

Gr. ca. 61.

With copy of the insurance appraisal, January 2000.

EMERALD RING.

Yellow gold 750.

Set with 1 octagonal emerald of ca. 5.10 ct, minimal traces of wear, in 4-prong setting. Size ca. 61.

CHF 5 000 / 8 000
(€ 4 630 / 7 410)



2057



2058



2058A

2057*

RUBIN-BRILLANT-OHRCLIPS.

Gelbgold 750, 29g.

Dekorative, elegante Ohrclips mit Stecker besetzt mit je 7 runden Rubinen von zus. ca. 0.50 ct und 42 Brillanten von insgesamt ca. 9.20 ct. Ca. 3 cm Ø.

RUBY AND DIAMOND EARCLIPS.

Yellow gold 750, 29g.

Each set with 7 round rubies totalling ca. 0.50 ct and brilliant-cut diamonds weighing ca. 9.20 ct. Ca. 3 cm Ø.

CHF 8 000 / 12 000
(€ 7 410 / 11 110)

2058*

BURMA-STERNRUBIN-DIAMANT-RING, E. MEISTER.

Gelbgold 750.

Sportlich-dekorativer Ring, die leicht gewölbte Schauseite besetzt mit 1 feinen, herzförmigen Sternrubin von 8.60 ct und ausgefasst mit 38 Brillanten von zus. ca. 1.40 ct. Gr. ca. 54.

With SSEF-Report no. 55403, January 2010 and copy of the insurance appraisal, September 2016.

BURMA STAR RUBY AND DIAMOND RING, BY E. MEISTER.

Yellow gold 750.

Set with 1 heart-shaped star ruby of 8.60 ct and decorated with brilliant-cut diamonds weighing ca. 1.40 ct. Size ca. 54.

CHF 8 000 / 12 000
(€ 7 410 / 11 110)

2058A*

DIAMANT-BRACELET.

Weissgold 750, 49g.

Dekoratives geometrisch gestaltetes Bracelet, ganz ausgefasst mit 192 Brillanten von zus. ca. 4.80 ct. L ca. 19 cm.

DIAMOND BRACELET.

White gold 750, 49g.

A geometrical bracelet, set with 192 brilliant-cut diamonds, weighing ca. 4.80 ct. L ca. 19 cm.

CHF 7 000 / 10 000
(€ 6 480 / 9 260)

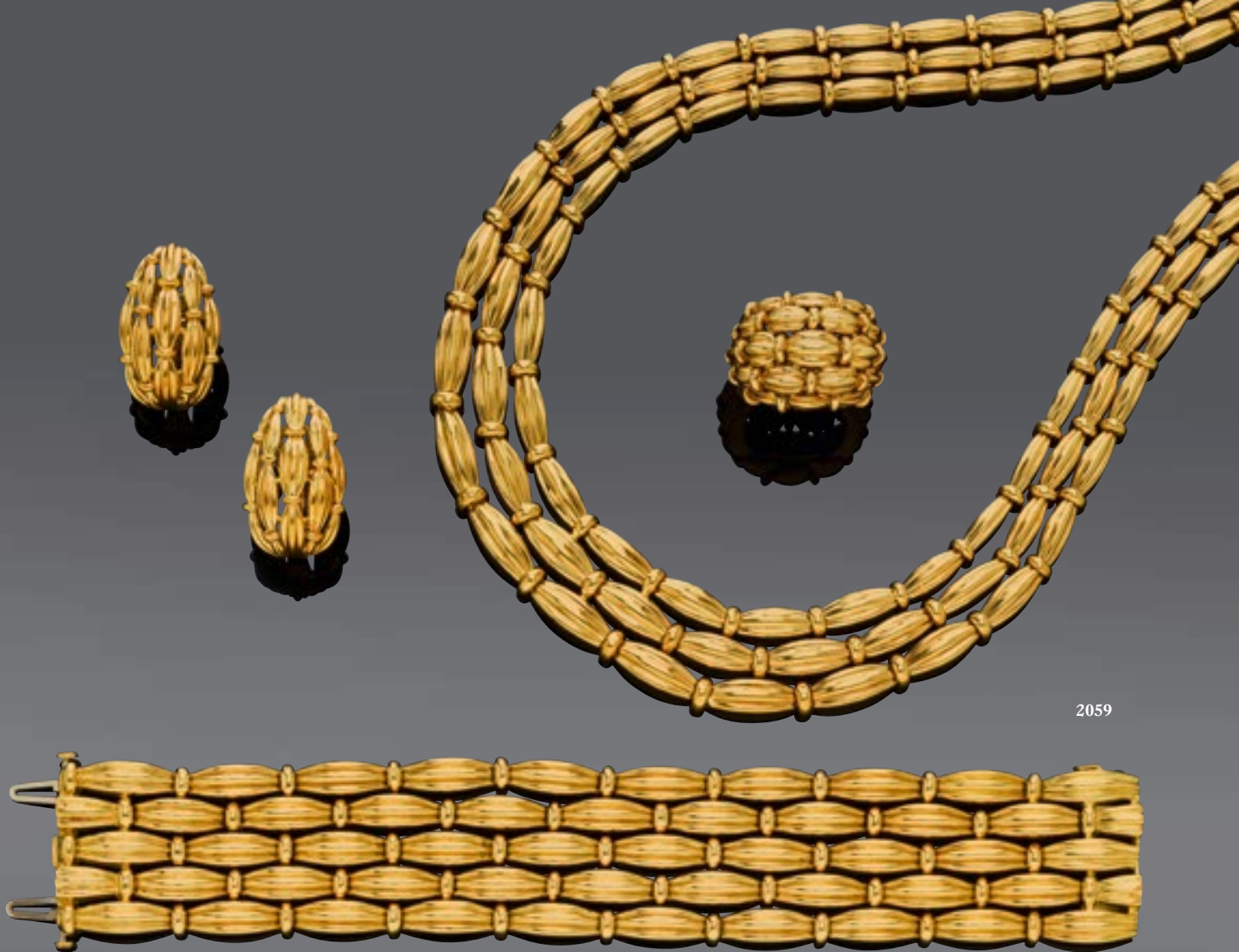

2059

2059

GOLD-PARURE, TIFFANY, 1992.

Gelbgold 750, 308g.

Apartes, dreireihiges Collier mit gerippten, elliptischen Gliedern und ringförmigen Zwischenteilen, im Verlauf. L ca. 41 cm. Passendes, fünfreihiges Bracelet, B ca. 2,7 cm, L ca. 17,7 cm. Dazu 2 Paar Ohrclips mit Stecker in unterschiedlicher Grösse und 1 entsprechend gearbeiteter Ring, Gr. ca. 53. Alle signiert 1992 Tiffany & Co.

GOLD PARURE, BY TIFFANY, 1992.

Yellow gold 750, 308g.

A 3 row necklace of structured links, L ca. 41 cm, and a matching bracelet, W ca. 2,7 cm, L ca. 17,7 cm. Two pairs of earclips with different dimensions and 1 ring, size ca. 53. All signed 1992 Tiffany & Co.

CHF 11 000 / 16 000
 (€ 10 190 / 14 810)



2062



2061



2060

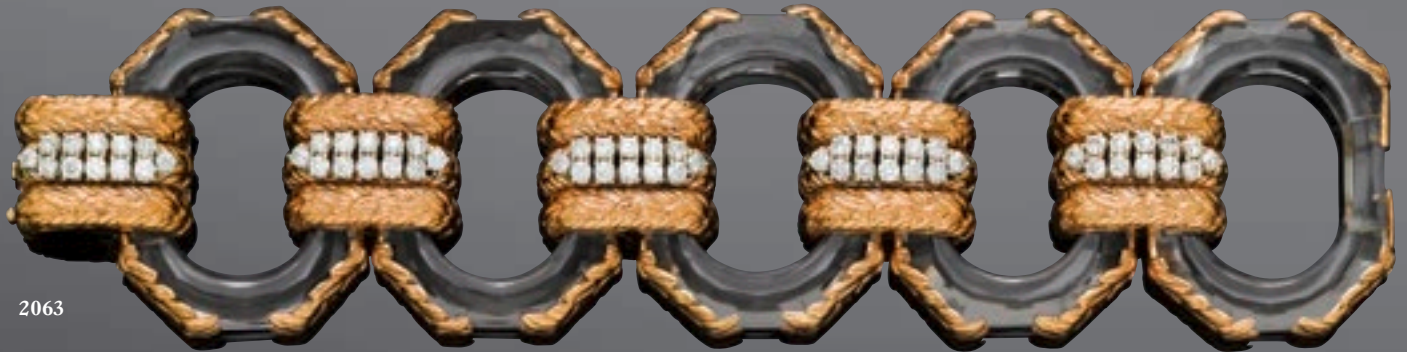

2063

2060*

FANCY-DIAMANT-GOLD-RING, CARTIER.

Weissgold 750.

Sportlich-eleganter leicht gewölbter Bandring, die Schauseite besetzt mit 1 Fancy braunen, oktagonalem Diamant von ca. 3.70 ct, ca. SI2, leichte Kratzer, flankiert von 2 Princess-Diamanten von zus. ca. 0.40 ct. Signiert Cartier 1997, Nr. 121142 Gr. ca. 55.

Verbal short test by GGTL.

FANCY DIAMOND AND GOLD RING, BY CARTIER.

White gold 750.

Band ring, set with 1 Fancy Brown, emerald-cut diamond of ca. 3.70 ct, ca. SI2, slight traces of wear, flanked by 2 princess-cut diamonds, weighing ca. 0.40 ct. Signed Cartier 1997, no. 121142. Size ca. 55.

CHF 10 000 / 15 000

(€ 9 260 / 13 890)

2061

PERLEN-DIAMANT-ANHÄNGER, MAJO FRUITHOF.

Roségold 750.

Dekorativer Anhänger mit Clipöse, aus 1 Linie von 7 untereinander montierten, diamantbesetzten Ringen mit zahlreichen, cognacfarbenen Brillanten von zus. ca. 2.00 ct, und besetzt mit 1 durchbohrten Südsee-Zuchtperle von ca. 14,5 mm Ø. L ca. 5,5 cm.

PEARL AND DIAMOND PENDANT, BY MAJO FRUITHOF.

Pink gold 750.

Suspending 1 drilled South Sea cultured pearl of ca. 14,5 mm Ø, to a vertical series of 7 rings, pavé-set with cognac-coloured diamonds of ca. 2.00 ct. L ca. 5,5 cm.

CHF 1 200 / 1 800

(€ 1 110 / 1 670)

2062*

PERLEN-DIAMANT-ARMREIF.

Gelb-, Rosé- und Weissgold 585, 86g.

Moderner, eleganter Armreif mit Scharnier, die Schauseite gestaltet mit 3 Blütenmotiven besetzt mit 1 Tahiti-Zuchtperle von ca. 14 mm Ø, bzw. 1 goldfarbenen und 1 weissen Südsee-Zuchtperle von ca. 13,6 mm Ø und ganz ausgefasst mit zahlreichen Brillanten von zus. ca. 21.00 ct.

Ca. 5,4 x 5 cm.

PEARL AND DIAMOND FLOWER BANGLE.

Yellow, pink and white gold 585, 86g.

Set with 1 Tahiti cultured pearl of ca. 14 mm Ø, 1 golden, 1 white South Sea cultured pearl, of ca. 13,6 mm Ø and diamonds totalling ca. 21.00 ct. Ca. 5,4 x 5 cm.

CHF 10 000 / 15 000

(€ 9 260 / 13 890)

2063*

BERGKRISTALL-DIAMANT-GOLDBRACELET.

Roségold 585, 140g.

Sportlich-elegantes Bracelet aus 5 oktagonalen Bergkristall-Ringen von zus. ca. 230 ct, miteinander verbunden durch strukturierte Zwischenglieder verziert mit je 12 Brillanten von insgesamt ca. 6.70 ct. B ca. 4,4 cm, L ca. 18 cm.

ROCK CRYSTAL, DIAMOND AND GOLD BRACELET.

Pink gold 585, 140g.

Composed of 5 octagonal rock crystal elements, weighing ca. 230 ct, joined by textured links,



2064



2066



2065

each set with brilliant-cut diamonds totalling ca. 6.70 ct. W ca. 4,4 cm, L ca. 18 cm.

CHF 12 000 / 18 000
(€ 11 110 / 16 670)

2064*

SMARAGD-DIAMANT-GOLD-ANHÄNGER, E. MEISTER.

Gelbgold 750.

Sportlich-eleganter Kreuz-Anhänger, besetzt mit 5 oktogonalen Smaragden von insgesamt 21.28 ct, und zusätzlich verziert mit 4 Brillanten von zus. ca. 0.04 ct. L ca. 4,8 cm.

With copy of the insurance appraisal, September 2016.

EMERALD, DIAMOND AND GOLD CROSS PENDANT, BY E. MEISTER.

Yellow gold 750.

Set with 5 octagonal emeralds weighing 21.28 ct and decorated with 4 brilliant-cut diamonds totalling ca. 0.04 ct. L ca. 4,8 cm.

CHF 8 000 / 12 000
(€ 7 410 / 11 110)

2065

SMARAGD-DIAMANT-OHRHÄNGER, Frankreich.

Gelbgold 750.

Klassisch-elegante Ohrhänger, der Clip besetzt mit je 1 oktogonalen Smaragd von zus. ca. 4.50 ct, umrahmt von 14 Diamant-Navetten. Darunter je 1 abnehmbares Pendentif, besetzt mit 1 Smaragd-Tropfen von zus. ca. 3.20 ct, 1 mit Risschen, umgeben von 13 tropfenförmigen Diamanten und montiert an 2 Diamant-Trapezen. Totalgewicht der Diamanten ca. 7.00 ct. L ca. 6 cm.

EMERALD AND DIAMOND EAR PENDANTS, France.

Yellow gold 750.

Each set with 1 octagonal emerald totalling ca. 4.50 ct, surrounded by marquise-cut diamonds and suspending a detachable pendant, set with 1 pear-shaped emerald, totalling ca. 3.20 ct, 1 with fissure, and pear-shaped and tapered baguette-cut diamonds. Total weight of diamonds ca. 7.00 ct. L ca. 6 cm.

CHF 4 000 / 6 000
(€ 3 700 / 5 560)

2066*

SMARAGD-DIAMANT-BRACELET.

Weiss-, und Gelbgold 750, 128g.

Elegantes, breites Bracelet „à-ceinture“ ganz ausgefasst mit zahlreichen ovalen Smaragden von zus. ca. 93.60 ct, der Abschluss und die Schnalle pavé-gefasst mit zahlreichen Brillanten von zus. ca. 7.40 ct. B. ca. 3 cm, L ca. 17,5 cm.

EMERALD AND DIAMOND BRACELET.

White- and yellow gold 750, 128g.

„à-ceinture“ bracelet set with oval emeralds weighing ca. 93.60 ct, the terminal and the buckle pavé-set with diamonds totalling ca. 7.40 ct. W ca. 3 cm, L ca. 17,5 cm.

CHF 45 000 / 65 000
(€ 41 670 / 60 190)

2067



2069



2068



2070

2067*

DIAMANT-RING.

Gelbgold 750.

Dekorativer Bandring, die Schauseite besetzt mit 1 Diamant-Herz von ca. 0.80 ct und ausgefasst mit zahlreichen cognacfarbenen Brillanten von zus. ca. 0.80 ct. Gr. ca. 50.

DIAMOND RING.

Yellow gold 750.

Set with 1 heart-shaped diamond of ca. 0.80 ct and decorated with cognac colour diamonds, weighing ca. 0.80 ct. Size ca. 50.

CHF 1 000 / 1 500

(€ 930 / 1 390)

2068

GOLD-DIAMANT-SMARAGD-JABOTNADEL.

Gelb- und Weissgold 750, 18g.

Dekorativer Jabot-Pin, die Abschlüsse verziert mit 1 lauernden Katze und einer Maus, besetzt mit 27 Diamanten von zus. ca. 0.30 ct, 2 Smaragden und 1 Onyx-Cabochon. Nr. 283, L ca. 8,5 cm.

GOLD, DIAMOND AND EMERALD JABOT PIN.

Yellow and white gold 750, 18g.

The terminals designed as a lurking cat and a mouse, set with 27 brilliant-cut diamonds of ca. 0.30 ct, 2 emeralds and 1 onyx cabochon.

No. 283, L ca. 8,5 cm.

CHF 1 000 / 1 500

(€ 930 / 1 390)

2069

DIAMANT-RING, CARTIER.

Gelbgold 750, 18g.

Dekorativer, fünfzeihiger Bandring, die Glieder ganz ausgefasst mit ca. 150 Brillanten von zus. ca. 2.70 ct. Signiert Cartier, Nr. 688834. Gr. 59, mit Verkleinerungsspange.

DIAMOND RING, BY CARTIER.

Yellow gold 750, 18g.

Designed as a band of diamond set brick-links, with ca. 150 brilliant-cut diamonds of ca. 2.70 ct. Signed Cartier, no. 688834. Size 59.

CHF 7 000 / 10 000

(€ 6 480 / 9 260)

2070*

DIAMANT-BRACELET, CARTIER.

Gelbgold 750, 40g.

Modell Panthère Maillon. Klassisches dreireihiges Bracelet ganz ausgefasst mit zahlreichen Brillanten von insgesamt ca. 4.00 ct. Signiert Cartier Nr. 782861. L ca. 18,5 cm.

DIAMOND BRACELET, BY CARTIER.

Yellow gold 750, 40g.

Model Panthère Maillon. Designed as 3 lines of diamond-set brick-links, total weight of diamonds ca. 4.00 ct. Signed Cartier, no. 782861. L ca. 18,5 cm.

CHF 9 000 / 14 000

(€ 8 330 / 12 960)



2071



2073



2072

2071

SAPHIR-ONYX-SMARAGD-GOLDRING, CARTIER.

Gelbgold 750, 16g.

Modell Panthère. Dekorativer Ring in Form eines plastisch gestalteten Panthers, besetzt mit 1 ovalen Saphir von ca. 2.00 ct, die Nase besetzt mit 1 Onyx und die Augen mit 2 kleinen Smaragden. Signiert Cartier Nr. 670000, Cartier Marke, französische Goldmarken. Gr. ca. 54.

SAPPHIRE, ONYX, EMERALD AND GOLD RING, BY CARTIER.

Yellow gold 750, 16g.

Model Panthère. Set with 1 oval sapphire of ca. 2.00 ct, onyx nose and 2 small emeralds as eyes. Signed Cartier, no. 670000, Cartier marks, French gold marks. Size ca. 54.

CHF 2 500 / 3 500
(€ 2 310 / 3 240)

2072

GOLD-HALS- UND ARMSPANGE, CARTIER.

Gelb-, Weiss- und Roségold 750, 141g.

Modell Cougar. Sportlich elegante Halsspange mit Golddrähten und weissen applizierten Ringmotiven. Die Abschlüsse verziert mit 2 plastisch gestalteten Pantherköpfen. Signiert Cartier, Nr. 749497. Ca. 13 x 12,5 cm. Dazu entsprechend gestaltete Armspange. Signiert, Nr. 704179. Ca. 5,7 x 4,4 cm.

With Cartier Certificates, June 1986-88.

GOLD NECKLACE AND BANGLE, BY CARTIER.

Yellow, white and pink gold 750, 141g.

Model Cougar. Composed of gold wires and applied ring motifs, ending in panther heads. Signed Cartier, no. 749497. Ca. 13 x 12,5 cm. Matching bangle, signed, no. 704179. Ca. 5,7 x 4,4 cm.

CHF 5 500 / 8 500
(€ 5 090 / 7 870)

2073

SAPPHIR-GOLD-RING, CARTIER, 1991.

Gelb- und Weissgold 750, 16g.

Sportlich-dekorativer Ring aus 2 gekreuzten Bandringen, verziert mit 1 Linie von 9 Saphir-Carrés von zus. ca. 1.00 ct. Signiert Cartier Nr. 92279(8?), Gr. 52.

With Cartier Certificate, December 1991.

SAPPHIRE AND GOLD RING, BY CARTIER, 1991.

Yellow and white gold 750, 16g.

Two crossed band rings, set with 1 line of 9 sapphire carrés weighing ca. 1.00 ct. Signed Cartier, no. 92279(8?). Size 52.

CHF 1 500 / 2 000
(€ 1 390 / 1 850)

2074



2075

2074*

BRILLANT-OHRSTECKER.

Weissgold 750.

Klassisch elegante Ohrstecker, besetzt mit je 1 Brillant von 1.50 ct, E/VS1 bzw. E/VS2, in Viergriff-Chatons gefasst.

With GIA-Report, no. 2177579021 and no. 2127635906, June 2014 and November 2015.

DIAMOND EARRINGS.

White gold 750.

Each set with 1 brilliant-cut diamond of 1.50 ct, E/VS1 resp. E/VS2, in 4-prong setting.

CHF 26 000 / 36 000
(€ 24 070 / 33 330)

2075*

DIAMANT-BRACELET, Frankreich.

Platin 900 und Gold 750.

Sehr apartes, seltenes Bracelet besetzt mit 4 Fancy Intense- und 1 Vivid-Yellow Radiant-Diamanten von zus. 3.81 ct, alternierend gefasst mit 18 oktogonalen Diamanten von zus. 19.04 ct, D bis H/VVS1 bis SI1. L ca. 17,5 cm.

Each Diamond with GIA-Report, April 2016.

DIAMOND BRACELET, France.

Platinum 900 and gold 750.

Very elegant bracelet, set with 4 Fancy Intense- and 1 Vivid-Yellow radiant-cut diamonds weighing 3.81 ct, and 18 emerald-cut diamonds totalling 19.04 ct, D-H/VVS1-SI1.

L ca. 17,5 cm.

CHF 110 000 / 150 000
(€ 101 850 / 138 890)



2077

2076



2078

2076

DIAMANT-COLLIER.

Weissgold 750.

Klassisch-elegantes Collier aus 39 im Verlauf angeordneten Diamant-Tropfen von zus. 10.80 ct, in Dreigriff-Chatons gefasst und miteinander verbunden durch feine Goldstege. Verschluss besetzt mit 1 Diamant-Navette von 0.27 ct.

L ca. 42 cm.

With copy of the expertise, April 2014.

DIAMOND NECKLACE.

White gold 750.

Designed as a line of 39 graduated, pear-shaped diamonds totalling 10.80 ct, in 3-prong settings, joined by fine gold bars. Clasp set with 1 marquise-cut diamond of 0.27 ct. L ca. 42 cm.

CHF 10 000 / 15 000

(€ 9 260 / 13 890)

2077*

BRILLANT-RING.

Weissgold 750.

Sportlich-elegantes Solitaire-Modell, die Schauseite besetzt mit 1 Brillant von ca. 1.60 ct, ca. K-L/SI1 und ausgefasst mit 26 Brillanten von zus. ca. 0.20 ct. Gr. ca. 55.

Verbal short test by GGTL, July 2016.

DIAMOND RING.

White gold 750.

Set with 1 brilliant-cut diamond of ca. 1.60 ct, ca. K-L/SI1, and decorated with diamonds weighing ca. 0.20 ct. Size ca. 55.

CHF 3 000 / 5 000

(€ 2 780 / 4 630)

2078

BRILLANT-BRACELET.

Weissgold 750.

Klassisch-elegantes Bracelet, besetzt mit 32 leicht im Verlauf angeordneten Brillanten von zus. ca. 6.00 ct, in Viergriff-Chatons gefasst und miteinander verbunden durch kurze Goldstege.

L ca. 17,5 cm.

DIAMOND BRACELET.

White gold 750.

Designed as a line of 32 slightly graduated, brilliant-cut diamonds totalling ca. 6.00 ct, in 4-prong settings, spaced by short gold bars.

L ca. 17,5 cm.

CHF 4 000 / 6 000

(€ 3 700 / 5 560)



2079

2079A

2079

DIAMANT-RING.

Weissgold 750.

Dekoratives Solitaire-Modell, die Schauseite be-
setzt mit 1 Brillant von 4.02 ct, G/VS2, flankiert
von 4 Diamant-Baguetten von zus. ca. 0.40 ct.

Gr. ca. 58.

With Reported Data Letter of GIA-Report no.
5141641, December 1986.

DIAMOND RING.

White gold 750.

Set with 1 brilliant-cut diamond of 4.02 ct, G/
VS2, flanked by 4 diamond baguettes weighing
ca. 0.40 ct. Size ca. 58.

CHF 80 000 / 120 000

(€ 74 070 / 111 110)

2079A

FANCY-DIAMANT-COLLIER.

Platin 900, Verschluss Weissgold 750.

Apartes, dekoratives Collier mit 41 Fancy-
Diamanten, in unterschiedlichen Pastell-Farben
und Formen, in Brillant-Entourage, die
Schauseite zusätzlich verziert mit einer zweiten,
abnehmbaren Linie aus 17 Fancy-Diamanten
in Brillant-Entourage. Totalgewicht der 58
Fancy-Diamanten ca. 15.30 ct, und der ca. 788
Brillanten ca. 7.30 ct. L ca. 45 cm.

With copy of the invoice and of the description
by Las Serlas, June 2012.

FANCY DIAMOND NECKLACE.

Platinum 900, clasp white gold 750.

Set with 41 Fancy diamonds in various pastel-
colours and shapes, in brilliant-cut diamond sur-
round, the front set with a second, detachable
line of 17 Fancy diamonds in diamond surround.
Total weight of the 58 Fancy diamonds ca. 15.30
ct, and the ca. 788 brilliant-cut diamonds ca.
7.30 ct. L ca. 45 cm.

CHF 40 000 / 60 000

(€ 37 040 / 55 560)



2080



2081



2080A

2080

**BRILLANT-GOLD-OHRCLIPS,
MAJO FRUITHOF.**

Weissgold 750, 37g.

Sportlich-elegante, bombierte Creolen-Ohrclips, die Schauseite pavé-gefasst mit zahlreichen Brillanten von insgesamt ca. 7.40 ct. L ca. 2,5 cm.

With copy of the insurance appraisal, September 2011.

**DIAMOND AND GOLD EARCLIPS,
BY MAJO FRUITHOF.**

White gold 750, 37g.

Of bombé design, pavé-set with brilliant-cut diamonds totalling ca. 7.40 ct. L ca. 2,5 cm.

CHF 7 000 / 10 000

(€ 6 480 / 9 260)

2080A

DIAMANT-ANHÄNGER.

Weissgold 750.

Dekorativer, durchbrochen gearbeiteter Kreuz-Anhänger mit Volutenmotiven, ausgefasst mit 61 Brillanten von insgesamt ca. 2.50 ct. Clipöse. L ca. 5,7 cm.

DIAMOND CROSS PENDANT.

White gold 750.

Open-work pendant, set with 61 brilliant-cut diamonds totalling ca. 2.50 ct. L ca. 5,7 cm.

CHF 2 500 / 3 500

(€ 2 310 / 3 240)

2081

DIAMANT-RING, DE GRISOGONO.

Weissgold 750, 26g.

Modell Allegra. Sportlich-eleganter Ring mit 8 gekreuzten, Ringmotiven ausgefasst mit 210 Brillanten von insgesamt 5.30 ct. Gr. 53.

With copy of the invoice and description by Las Serlas, January 2015.

DIAMOND RING, BY DE GRISOGONO.

White gold 750, 26g.

Model Allegra. Designed as 8 crossing ring-motifs, set with 210 brilliant-cut diamonds totalling 5.30 ct. Size 53.

CHF 8 000 / 12 000

(€ 7 410 / 11 110)



2081A*
BRILLANT-OHRSTECKER.

Gelbgold 750.
Klassisch-elegante Ohrstecker, besetzt mit je 1 Brillant von zus. ca. 2.40 ct, ca. J-K/P1, in Viergriff-Chatons gefasst.

DIAMOND EARRINGS.

Yellow gold 750.
Each set with 1 brilliant-cut diamond, totalling ca. 2.40 ct, ca. J-K/P1, in 4-prong setting.

CHF 6 000 / 8 000
(€ 5 560 / 7 410)

2082*
RUBIN-PERLEN-DIAMANT-COLLIER, BULGARI.

Gelbgold 750, 78g.
Sportlich-elegantes Collier, besetzt mit 13 Zuchtperlen und 5 ovalen Rubinen von zus. ca. 3.00 ct, in Brillant-Entourage, die Glieder alternierend verziert mit Brillanten. Totalgewicht der 296 Brillanten ca. 2.80 ct. L ca. 41 cm.

With case and copy of the Bulgari insurance appraisal, May 2016.

RUBY, PEARL AND DIAMOND NECKLACE, BY BULGARI.

Yellow gold 750, 78g.
Composed of 13 cultured pearls, 5 oval rubies weighing ca. 3.00 ct, within a diamond surround, spaced by alternating gold and diamond-set links. Total weight of diamonds ca. 2.80 ct. L ca. 41 cm.

CHF 12 000 / 18 000
(€ 11 110 / 16 670)

2082A*
PORZELLAN-TURMALIN-GOLD-OHRHÄNGER, BULGARI.

Gelbgold 750.
Modell Chandra. Dekorative Ohrclips aus je 1 gerillter Porzellan-Kugel von ca. 17 mm Ø, montiert unter 1 Herzmotiv mit 1 grünen Turmalin-Cabochon von ca. 9,5 x 9,3 mm und 1 kleinen Rubellit-Cabochon als Abschluss. L ca. 3,5 cm.

PORCELAIN, TOURMALINE AND GOLD EAR PENDANTS, BY BULGARI.

Yellow gold 750.
Model Chandra. Each of a fluted porcelain bou-
le of ca. 17 mm Ø, suspended from 1 heart-motif
with 1 green tourmaline-cabochon of ca.
9,5 x 9,3 mm and 1 small rubellite-cabochon.
L ca. 3,5 cm.

CHF 2 000 / 3 000
(€ 1 850 / 2 780)



2083



2083A



2084

2083*

GOLD-DIAMANT-OHRCLIPS, CARTIER.

Gelbgold 750.

Dekorative Creolen-Ohrclips mit Stecker, besetzt mit 98 Brillanten von zus. 1.81 ct. Signiert Cartier, Nr. 603292. Ca. 3,2 cm Ø.

With copy of the insurance appraisal, March 1987.

GOLD AND DIAMOND HOOP EARCLIPS, BY CARTIER.

Yellow gold 750.

Each set with brilliant-cut diamonds, totalling 1.81 ct. Signed Cartier, no. 603292. Ca. 3,2 cm Ø.

CHF 3 000 / 5 000
(€ 2 780 / 4 630)

2083A

DIAMANT-CLIPBROSCHÉ.

Weiss- und Gelbgold 585.

Elegante Bicolor-Brosche in Form eines stilisierten Papillons, in der Mitte besetzt mit 1 oktagonalem Diamant von ca. 1.40 ct, ca. L-M/VVS2, und ausgefasst mit 124 Brillanten von insgesamt ca. 9.80 ct. L ca. 9 cm.

Verbal short test by GGTL and copy of the jewellery certificate.

DIAMOND BOW CLIP BROOCH.

White and yellow gold 585.

Set in the centre with 1 emerald-cut diamond of ca. 1.40 ct, ca. L-M/VVS2, and decorated with 124 brilliant-cut diamonds totalling ca. 9.80 ct. L ca. 9 cm.

CHF 7 000 / 10 000
(€ 6 480 / 9 260)

2084

PORZELLAN-GOLD-BRACELET MIT OHRCLIPS UND RING, BULGARI.

Gelbgold 750.

Modell Chandra. Dekoratives Bracelet aus 4 grossen Porzellan-Gliedern mit Reliefmuster, miteinander verbunden durch Doppelösen und Herz-Motive. L ca. 20 cm. Dazu passende Ohrclips aus je 1 reliefierten Porzellan-Kugel, montiert an 1 Herzmotiv und verziert mit 1 Turmalin als Abschluss, sowie 1 Ring mit eingeschliffenem Porzellan, Gr. ca. 50.

With original box and copy of the insurance appraisal, July 1994.

PORCELAIN AND GOLD BRACELET WITH EARCLIPS AND RING, BY BULGARI.

Yellow gold 750.

Comprising a bracelet of 4 porcelain links joined by heart-motifs, L ca. 20 cm, earclips, each with 1 porcelain boule and 1 tourmaline and a ring with engraved porcelain, Size ca. 50.

CHF 3 000 / 5 000
(€ 2 780 / 4 630)



2086

2085

2085*

DIAMANT-OHRCLIPS.

Gelbgold 750, 28g.

Sehr aparte, gewölbte Ohrclips mit Stecker, mit eingerollten Bandmotiven, in der Mitte besetzt mit eingeschlifften Diamant-Baguetten und ganz ausgefasst mit zahlreichen Brillanten.

Gesamtgewicht der Diamanten ca. 7.00 ct.

L ca. 2,6 cm.

DIAMOND EARCLIPS.

Yellow gold, 28g.

Of bombé design, set in the centre with diamond baguettes and pavé-set with brilliant cut diamonds. Total weight of diamonds ca. 7.00 ct. L ca. 2,6 cm.

CHF 5 000 / 8 000

(€ 4 630 / 7 410)

2086

PERIDOT-DIAMANT-COLLIER.

Gelbgold 585, 173g.

Sehr apartes „Y“-Collier, besetzt mit 9 sehr feinen, grossen, ovalen Peridoten im Verlauf. Die Fassungen seitlich verziert mit Brillanten, die

Zwischenteile verziert mit je 22 Brillanten. Als Abschluss ein Pendentif besetzt mit 1 Peridot und 34 Brillanten. Gesamtgewicht der 10 Peridoten ca. 200 ct und der 377 Brillanten ca. 5.80 ct. Minime Tragspuren. L ca. 54 cm.

- Private propriety.

- Christie's, lot 51, Geneva, 15 November 2007.

PERIDOT AND DIAMOND NECKLACE.

Yellow gold 585, 173g.

Set with 9 very fine, oval, graduated peridots and brilliant-cut diamonds, the pendant set with 1 oval peridot and 34 brilliant-cut diamonds.

Total weight of 10 peridots ca. 200 ct and the 377 diamonds ca. 5.80 ct. Slight traces of wear.

L ca. 54 cm.

CHF 20 000 / 30 000

(€ 18 520 / 27 780)



2087



2088



2089



2090

2087

SAPHIR-GOLD-RING, GÜT.

Gelbgold 750, 74g.

Kegelförmiger, grosser Ring mit satinierter Oberfläche, die Schauseite besetzt mit 10 Saphir-Cabochons in unterschiedlichen Farben und Grössen von ca. 8 x 6 bis ca. 11 x 9 mm und von insgesamt 51.70 ct. Gr. ca. 55.

With box and copy of the insurance appraisal, May 2002.

SAPPHIRE AND GOLD RING, BY GÜT.

Yellow gold 750, 74g.

Designed as a cone, the top set with 10 sapphire cabochons in various sizes and colours of ca. 8 x 6 to ca. 11 x 9 mm, totalling 51.70 ct. Size ca. 55.

CHF 5 000 / 8 000
(€ 4 630 / 7 410)

2088*

BRILLANT-OHRSTECKER.

Gelbgold 750.

Dekorative Solitaire-Ohrstecker, besetzt mit je 1 Brillant von ca. 0.90 ct, bzw. 0.80 ct, F-G/VVS bzw. F-G/SI1, in rückseitig geschlossener Fassung.

Verbal short test by GGTL.

DIAMOND EARRINGS.

Yellow gold 750.

Each set with 1 brilliant-cut diamond of ca. 0.90 ct, and ca. 0.80 ct, F-G/VVS, and F-G/SI1, in closed-back setting.

CHF 5 000 / 8 000
(€ 4 630 / 7 410)

2089*

DIAMANT-ANHÄNGER MIT KETTE, GÜBELIN.

Gelbgold 750, 14g.

Sportlich-eleganter Anhänger, besetzt mit 1 Brillant von ca. 3.00 ct, ca. L-M/VVS2, in rückseitig geschlossener Fassung. An feiner Schlangenkette mit Karabiner-Verschluss.

L ca. 42 cm.

Verbal short test by GGTL.

DIAMOND PENDANT WITH CHAIN, BY GÜBELIN.

Yellow gold 750, 14g.

Pendant set with 1 brilliant-cut diamond of ca. 3.00 ct, ca. L-M/VVS2, in closed-back setting. On fine snake chain, L ca. 42 cm.

CHF 10 000 / 15 000
(€ 9 260 / 13 890)

2090

MULTICOLOR-SCHMUCKSTEIN-ARM BAND.

Gelbgold 750, 141g.

Dekoratives Armband besetzt mit verschiedenen Schmuckstein-Cabochons, in unterschiedlichen Farben und Formen, wie Amethyst, Aquamarin, Citrin, Turmalin, Peridot und andere, von insgesamt 272.23 ct. B ca. 4,5 cm, L ca. 18,5 cm.

With box and copy of the invoice, March 2006.

MULTICOLOUR GEMSTONE BRACELET.

Yellow gold 750, 141g.

Set with gemstone cabochons in various sizes and shapes, such as amethyst, aquamarine, citrine, tourmaline, peridot and others, totalling 272.23 ct. W ca. 4,5 cm, L ca. 18,5 cm.

CHF 7 000 / 10 000
(€ 6 480 / 9 260)

2091



2092



2093

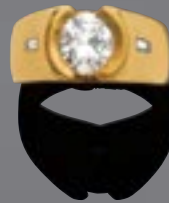

2091*

**GOLD-DIAMANT-BROSCHÉ,
TIFFANY & Co.**

Gelbgold 750, 62g.

Dekorative, plastisch gestaltete, runde Brosche in Form eines stilisierten Seeigels, teilweise versteckt hinter diamantbesetzten Bandmotiven von insgesamt ca. 3.50 ct. Signiert Tiffany.

Ca 5 cm Ø.

- Private propriety.

- Sotheby's New York, lot 81, 06 February 2008.

**GOLD AND DIAMOND BROOCH,
BY TIFFANY & Co.**

Yellow gold 750, 62g.

Round brooch, designed as a stylised sea urchin, partially hidden by diamond-set ribbon motifs, diamonds weighing ca. 3.50 ct. Signed Tiffany.

Ca. 5 cm Ø.

CHF 4 000 / 6 000
(€ 3 700 / 5 560)

2092*

SAPHIR-DIAMANT-RING, um 1960.

Weissgold 750.

Klassisch-eleganter Ring, die Schauseite besetzt mit 1 antik-ovalen Saphir von ca. 15.50 ct, unerhitzt, wohl Burma, in Entourage von 24 Brillanten von zus. ca. 0.90 ct. Graviert Tiffany & Co. Gr. ca. 55.

Verbal short test by GGTL. With box.

**SAPPHIRE AND DIAMOND RING,
ca. 1960.**

White gold 750.

Set with 1 cushion-cut sapphire of ca. 15.50 ct, probably Burma, not heated, surrounded by brilliant-cut diamonds weighing ca. 0.90 ct.

Engraved Tiffany & Co. Size ca. 55.

CHF 8 000 / 14 000
(€ 7 410 / 12 960)

2093

DIAMANT-RING.

Gelbgold ca. 560.

Sportlich-eleganter Ring, die Schauseite besetzt mit 1 Brillant von ca. 1.55 ct, ca. J/VS2, flankiert von 2 Diamant-Baguetten von zus. ca. 0.10 ct. Gr. ca. 55.

Verbal short test by GGTL. With box.

DIAMOND RING.

Yellow gold ca. 560.

Set with 1 brilliant-cut diamond of ca. 1.55 ct, ca. J/VS2, flanked by 2 diamond baguettes totalling ca. 0.10 ct. Size ca. 55.

CHF 5 000 / 8 000
(€ 4 630 / 7 410)

2094

**GOLD-ÉCHARPE,
ELSA PERETTI FÜR TIFFANY.**

Gelbgold 750, 185g.

Eleganter Goldschal mit feinem, fließendem Kettengeflecht, tragbar als Krawatten-Collier, als Écharpe, als Gürtel oder auch als Haarschmuck. Signiert Peretti, T & Co. Minime Tragspuren. B 10 cm, L 105 cm.

With Tiffany pouch and copy of the invoice, December 2001.

**GOLD ÉCHARPE,
BY ELSA PERETTI FOR TIFFANY.**

Yellow gold 750, 185g.

Elegant mesh scarf necklace, with various



2095

styling options. Signed Peretti,
T & Co. Minimal traces of wear.
W 10 cm, L 105 cm.

CHF 5 000 / 8 000
(€ 4 630 / 7 410)

2095*

**EDELSTEIN-GOLDRING,
CARTIER.**

Gelbgold 750.

Modell Constellation. Drei ineinander
verschlungene Ringe, verziert mit 5
Brillanten von zus. ca. 0.20 ct, bzw. 5
Rubinen und 5 Saphiren von zus. ca.
0.50 ct. Signiert Cartier, Nr. 289 305.
Gr. 47.

With box and Cartier-Certificate,
December 1987.

**GEMSTONE GOLD RING,
BY CARTIER.**

Yellow gold 750.

Model Constellation. Three rings, set
with 5 brilliant-cut diamonds weighing
ca. 0.20 ct, 5 rubies and 5 sapphires
totalling ca. 0.50 ct. Signed Cartier,
no. 289 305. Size 47.

CHF 1 000 / 1 500
(€ 930 / 1 390)



2094



2096

2097

2098

2096*

DIAMANT-RING.

Gelb- und Weissgold 750.

Dekoratives Solitaire Modell, die Schauseite besetzt mit 1 Brillant von ca. 2.30 ct, ca.

G/VS1, die Ringschultern zusätzlich verziert mit 18 Brillanten von zus. ca. 0.20 ct. Gr. ca. 53.

Verbal short test by GGTL.

DIAMOND RING.

Yellow and white gold 750.

Set with 1 brilliant-cut diamond of ca. 2.30 ct, ca. G/VS1, the ringshoulders decorated with 18 brilliant-cut diamonds of ca. 0.20 ct. Size ca. 53.

CHF 13 000 / 19 000
(€ 12 040 / 17 590)

2097*

SAPHIR-DIAMANT-GOLDRING, VAN CLEEF & ARPELS, um 1980.

Gelbgold 750, 29g.

Sportlich-eleganter Ring, die bombierte Schauseite

ausgefasset mit 54 Saphiren von insgesamt

ca. 5.00 ct, die Umrahmung ausgefasset mit 30

Brillanten von zus. ca. 1.00 ct. Signiert Van

Cleef & Arpels, Nr. 59.717. Gr. ca. 52.

With box.

SAPPHIRE, DIAMOND AND GOLD RING, BY VAN CLEEF & ARPELS, ca. 1980.

Yellow gold 750, 29g.

Of bombé-design, set with 54 sapphires

weighing ca. 5.00 ct, and brilliant-cut diamonds

totalling ca. 1.00 ct. Signed Van Cleef & Arpels,

no. 59.717. Size ca. 52.

CHF 2 000 / 3 000
(€ 1 850 / 2 780)

2098*

SAPHIR-DIAMANT-COLLIER, Frankreich, um 1950.

Gelbgold 750, 78g.

Klassisch-elegantes Collier mit Torsaden-Muster,

besetzt mit zahlreichen Saphiren von zus. ca.

13.00 ct, bzw. Brillanten von zus. ca. 26.00 ct.

L ca. 40 cm.

With case.

SAPPHIRE AND DIAMOND NECKLACE, France, ca. 1950.

Yellow gold 750, 78g.

Designed with a torsade-pattern, set with

sapphires weighing ca. 13.00 ct and diamonds,

totalling ca. 26.00 ct. L ca. 40 cm.

CHF 27 000 / 37 000
(€ 25 000 / 34 260)



2100



2099



2101

2099*

RUBIN-DIAMANT-RING.

Weiss- und Gelbgold 750, 16g.

Sportlich-eleganter Bandring, die Schauseite besetzt mit 1 ovalen Thai-Rubin von ca. 2.70 ct, flankiert von 36 Brillanten von zus. ca. 0.60 ct. Gr. ca. 58.

Verbal short test by GGTL.

RUBY AND DIAMOND RING.

White and yellow gold 750, 16g.

Set with 1 oval Thai ruby of ca. 2.70 ct, flanked by 36 brilliant-cut diamonds weighing ca. 0.60 ct. Size ca. 58.

CHF 1 000 / 1 500
(€ 930 / 1 390)

2100*

ZWEI GOLD-DIAMANT-SMARAGD CLIP-BROSCHEN, um 1960.

Gelbgold 750, 58g.

Zwei dekorative Broschen in Form von plastisch gestalteten Goldfischen, der Schwanz verziert mit je 10 Brillanten von insgesamt ca. 1.00 ct, die Augen besetzt mit je 2 Smaragd-Cabochons von ca. 3,5 mm Ø. L ca. 6 cm.

A PAIR OF GOLD, DIAMOND AND EMERALD FISH CLIPBROOCHES, ca. 1960.

Yellow gold 750, 58g.

Designed as 2 goldfishes, the tail set with brilliant-cut diamonds, weighing ca. 1.00 ct, the eyes set each with 2 emerald cabochons of ca. 3,5 mm Ø. L ca. 6 cm.

CHF 1 000 / 1 500
(€ 930 / 1 390)

2101*

SAPHIR-RUBIN-DIAMANT-BRACELET, um 1970.

Gelbgold 750, 84g.

Dekoratives gewölbtes Bracelet, ausgefasst mit 70 Rubinen, 70 Saphiren von insgesamt ca. 12.00 ct und 59 Brillanten von zus. ca. 1.50 ct. L ca. 19,5 cm.

With box.

SAPPHIRE, RUBY AND DIAMOND BRACELET, ca. 1970.

Yellow gold 750, 84g.

Set with 70 rubies and 70 sapphires, totalling ca. 12.00 ct and brilliant-cut diamonds weighing ca. 1.50 ct. L ca. 19,5 cm.

CHF 2 500 / 3 500
(€ 2 310 / 3 240)



2102

2103

2104



2102

EMAIL-DIAMANT-SAPHIR-ARMBAND-UHR, M. MAJESTY.

Silber und Stahl.

Extravagante Uhr, rundes Gehäuse ausgefasst mit gelben, pinken, blauen und grünen Saphiren und Brillanten. Zusätzlich verziert mit 10 beweglichen Pendentifs mit unterschiedlichen Schmuckstein-Brioletten und Diamanten. Verschraubter Boden, graviert „Briolette“ Silber 925, 1 Schraube fehlt. Diamant-Zifferblatt mit lila, rosa und grün emaillierten, abstrakten Motiven, Leuchtzeigern. Totalgewicht der Diamanten ca. 3.00 ct. Quarzwerk. Multicolour-Textilband, L ca. 21 cm.

With box and copy of the invoice, October 2004.

ENAMEL, DIAMOND AND SAPPHIRE LADIES WRISTWATCH, BY M. MAJESTY.

Silver and steel.

Case, set with yellow, pink, blue, green sapphires and diamonds, decorated with 10 pendants with gemstone briolettes and diamonds. Screw-back, engraved „Briolette“ Silber 925, 1 screw missing. Diamond-set dial with mauve, pink and green enamelled, abstract motifs and luminous hands. Total weight of diamonds ca. 3.00 ct.

Quartz movement. Multicolour textile bracelet, L ca. 21 cm.

CHF 2 000 / 3 000
(€ 1 850 / 2 780)

2103

TOPAS-TURMALIN-OHRCLIPS, MAJO FRUITHOF.

Weissgold 750, 60g.

Grosse, moderne Ohrclips in stilisierter Blütenform, besetzt mit je 4 tropfenförmigen Topas-Cabochons, bzw. 5 grünen Turmalin-Cabochons von insgesamt 61.92 ct. Ca. 4,3 x 4,3 cm.

Ca. 4,3 x 4,3 cm.

With copy of the appraisal, December 2009.

TOPAZ AND TOURMALINE FLOWER EARCLIPS, BY MAJO FRUITHOF.

White gold 750, 60g.

Each set with 4 pear-shaped topaz cabochons and 5 green tourmaline cabochons totalling 61.92 ct. Ca. 4,3 x 4,3 cm.

CHF 3 000 / 5 000
(€ 2 780 / 4 630)

2104

SAPHIR-SCHMUCKSTEIN-RING, TAMARA COMOLLI.

Weissgold 750, 21g.

Modell Curriculum Vitae. Sportlich-dekorativer Ring, das drehbare Mittelband besetzt mit 13 Saphir- und Schmuckstein-Carrés von zus. ca. 4.00. Gr. ca. 55.

SAPPHIRE AND GEMSTONE RING, BY TAMARA COMOLLI.

White gold 750, 21g.

Model Curriculum Vitae. Rotating middle band set with 13 sapphire- and gemstone-carrés totalling ca. 4.00 ct. Size ca. 55.

CHF 2 000 / 3 000
(€ 1 850 / 2 780)



2105

2107



2106

2105*

SAPHIR-DIAMANT-OHRHÄNGER.

Weissgold 750.

Dekorative brillantbesetzte Creolen-Ohrstecker, verziert mit 1 kugelartigen Motiv, ganz ausgefasst mit zahlreichen Saphir-Navetten von zus. ca. 12.20 ct und Brillanten. Totalgewicht der Brillanten ca. 1.70 ct. L ca. 2,4 cm.

SAPPHIRE AND DIAMOND EAR PENDANTS.

White gold 750.

Diamond-set hoop earrings, each suspending a boule, set with marquise-cut sapphires totalling ca. 12.20 ct and diamonds. Total weight of diamonds ca. 1.70 ct. L ca. 2,4 cm.

CHF 3 000 / 5 000
(€ 2 780 / 4 630)

2106

SAPHIR-DIAMANT-DAMENARMBAND-UHR, RENÉ BOIVIN, um 1990.

Gelbgold 750.

Modell Chrysalis, Ref. J-013. Rundes Gehäuse Nr. 18-0009, mit verschraubtem Boden, brillant-/saphirbesetzter Lünette mit 4 verstellbaren, diamantbesetzten Halbringen. Perlmutt-Zifferblatt mit goldfarbenen Zeigern und RB-Logo. Quarzwerk. Blaues Lederband mit originalem Faltverschluss in Gold. D 28 mm.

With original box.

SAPPHIRE AND DIAMOND LADIES WRISTWATCH, BY RENÉ BOIVIN, ca. 1990.

Yellow gold 750.

Model Chrysalis, Ref. J-013. Round case, no. 18-0009, the bezel set with brilliant-cut diamonds and sapphires and 4 diamond-set sliding parts. Mother of pearl dial with gold hands and RB logo. Quartz movement. Blue leather strap with original folding-clasp in gold. D 28 mm.

CHF 7 000 / 10 000
(€ 6 480 / 9 260)

2107*

BURMA-SAPHIR-DIAMANT-RING.

Weissgold 750.

Sportlich-eleganter Ring, die Schauseite besetzt mit 1 Sugarloaf Burma-Saphir von 36.06 ct, unerhitzt, umgeben von 2 Diamant-Hexagonen und zahlreichen Brillanten. Totalgewicht der Diamanten ca. 3.35 ct. Gr. ca. 54. With GRS-Report no. GRS2016-090425, September 2016.

BURMA SAPPHIRE AND DIAMOND RING.

White gold 750.

Set with 1 sugarloaf Burma sapphire of 36.06 ct, not heated, surrounded by 2 hexagonal diamonds and brilliant-cut diamonds. Total weight of diamonds ca. 3.35 ct. Size ca. 54.

CHF 30 000 / 50 000
(€ 27 780 / 46 300)

2108



2109



2110



2111

2108*

DIAMANT-BROSCHÉ, TIFFANY & Co.
Platin 950.

Dekorative Brosche in Form einer Schildkröte, ganz ausgefasst mit zahlreichen Brillanten von insgesamt ca. 1.60 ct und 2 kleinen Saphiren als Augen. Signiert Tiffany & Co., 1996.

L ca. 3,4 cm.

**DIAMOND TURTLE BROOCH,
BY TIFFANY & Co.**

Platinum 950.

Set with brilliant-cut diamonds, weighing ca. 1.60 ct and 2 small sapphires as eyes. Signed Tiffany & Co, 1996. L ca. 3,4 cm.

CHF 8 000 / 12 000
(€ 7 410 / 11 110)

2109

DIAMANT-RING.

Weissgold 750.

Dekorativer gewölbter Bandring, ausgefasst mit zahlreichen Brillanten von zus. 6.49 ct.

Gr. ca. 53.

DIAMOND RING.

White gold 750.

Of bombé design, pavé-set with brilliant-cut diamonds totalling 6.49 ct. Size ca. 53.

CHF 3 000 / 5 000
(€ 2 780 / 4 630)

2110*

DIAMANT-BROSCHÉ.

Platin 900.

Dekorative Brosche „en tremblant“, in Form eines Schmetterlings, die teilweise durchbrochen gearbeiteten Flügel verziert mit 40 Diamant-Baguetten von zus. ca. 0.30 ct, und ausgefasst mit zahlreichen Brillanten von zus. ca. 3.00 ct, die Fühler besetzt mit 2 Diamant-Tropfen von zus. ca. 0.30 ct. Ca. 7 x 6,3 cm.

DIAMOND BUTTERFLY BROOCH.

Platinum 900.

Of „en tremblant“ design, the wings set with 40 baguette-cut diamonds of ca. 0.30 ct and brilliant-cut diamonds of ca. 3.00 ct, the antennas set with 2 pear-shaped diamonds of ca. 0.30 ct. Ca. 7 x 6,3 cm.

CHF 2 000 / 3 000
(€ 1 850 / 2 780)

2111*

DIAMANT-BRACELET.

Weissgold 750, 18g.

Sportlich-elegantes Ankerbracelet, die ovalen Glieder ganz ausgefasst mit zahlreichen Diamanten von zus. ca. 7.40 ct. L ca. 17,5 cm.

DIAMOND BRACELET.

White gold 750, 18g.

The oval links set with diamonds weighing ca. 7.40 ct. L ca. 17,5 cm.

CHF 5 500 / 8 500
(€ 5 090 / 7 870)



2112



2113



2114



2115

2112*

CEYLON-SAPHIR-DIAMANT-ANHÄNGER, E. MEISTER.

Weissgold 750.

Dekorativer, feiner Anhänger, besetzt mit 1 feinen, herzförmigen Ceylon-Saphir von ca. 19.00 ct, unerhitzt, die Öse zusätzlich verziert mit 1 Diamant-Trapez von ca. 0.10 ct.

With SSEF-Report no. 87133, August 2016, and copy of the insurance appraisal, September 2016.

CEYLON SAPPHIRE AND DIAMOND PENDANT, BY E. MEISTER.

White gold 750.

Set with 1 heart-shaped Ceylon sapphire of ca. 19.00 ct, not heated, and 1 tapered baguette-cut diamond of ca. 0.10 ct.

CHF 48 000 / 68 000
(€ 44 440 / 62 960)

2113*

SAPHIR-DIAMANT-RING.

Weissgold 750.

Klassisch-eleganter Ring, die Schauseite besetzt mit 1 Saphir-Herz von ca. 4.30 ct, umgeben von 14 Brillanten von zus. ca. 0.70 ct. Gr. ca. 52.

Verbal short test by GGTL, July 2016.

SAPPHIRE AND DIAMOND RING.

White gold 750.

Set with 1 heart-shaped sapphire of ca. 4.30 ct, surrounded by brilliant-cut diamonds weighing ca. 0.70 ct. Size ca. 52.

CHF 4 000 / 6 000
(€ 3 700 / 5 560)

2114*

SAPHIR-DIAMANT-RING.

Weissgold 750.

Klassisch-eleganter Ring, die Schauseite besetzt mit 1 ovalen pakistanischen Saphir von 4.28 ct, Kashmir-Valley, unbehandelt, flankiert von 2 Brillanten von zus. ca. 1.70 ct. Gr. ca. 55.

With GRS-Report, no. GRS2012-070021T, July 2012.

SAPPHIRE AND DIAMOND RING.

White gold 750.

Set with 1 oval Pakistani sapphire of 4.28 ct, Kashmir Valley, not heated, flanked by 2 diamonds weighing ca. 1.70 ct. Size ca. 55.

CHF 7 000 / 10 000
(€ 6 480 / 9 260)

2115*

BRILLANT-BRACELET.

Weissgold 750.

Klassisch-elegantes Rivière-Bracelet, besetzt mit 46 Brillanten von zus. ca. 8.60 ct. L ca. 18 cm.

DIAMOND BRACELET.

White gold 750.

Designed as a line of 46 brilliant-cut diamonds totalling ca. 8.60 ct. L ca. 18 cm.

CHF 7 000 / 10 000
(€ 6 480 / 9 260)



2116



2116A



2117



2118

**2116
JADEIT-SPINELL-GOLD-OHRCLIPS,
CHRISTOPHE GRABER.**

Platin 950.
Sehr dekorative Ohrclips in Form eines Hirschkäfers, darunter je 1 beweglich montierter, ovaler Spinell von zus. ca. 6.00 ct, sowie 1 länglichen, geschnitzten A-Jadeit mit Blüten-, Früchten- und Schmetterling-Motiven. L ca. 7,5 cm.

Verbal short test by GGTL.

**JADEITE, SPINEL AND GOLD
EARCLIPS, BY CHRISTOPHE GRABER.**

Platinum 950.
Each suspending 1 elongated, carved A-jadeite, with petal-, fruit- and butterfly-motifs, to 1 oval spinel totalling ca. 6.00 ct and a clip designed as a beetle. L ca. 7,5 cm.

CHF 4 000 / 6 000
(€ 3 700 / 5 560)

**2116A*
BRILLANT-RING.**

Weissgold 750.
Klassisches Solitaire-Modell, besetzt mit 1 Brillant von 5.01 ct, F/VS2, in Sechsprüf-Chaton gefasst. Gr. ca. 54.
With GIA-Report no. 1172699253, June 2016.

DIAMOND RING.

White gold 750.
Set with 1 brilliant-cut diamond of 5.01 ct, F/VS2, in 6-prong setting. Size ca. 54.

CHF 124 000 / 180 000
(€ 114 810 / 166 670)

**2117
JADEIT-BRILLANT-OHRHÄNGER.**

Weissgold 750.
Dekorative Ohrstecker, besetzt mit je 1 Brillant von zus. ca. 1.40 ct, ca. J/VS1 und darunter abnehmbar montiert, je 1 tropfenförmigen, floral geschnitzten grauen, Jadeit-Pendentif von ca. 4,3 x 2,1 mm. L ca. 5,5 cm.

**JADEITE AND DIAMOND EAR
PENDANTS.**

White gold 750.
Each suspending a drop-shaped, florally carved jadeite of ca. 4,3 x 2,1 mm, to a brilliant-cut diamond totalling ca. 1.40 ct, ca. J/VS1. L ca. 5,5 cm.

CHF 5 000 / 8 000
(€ 4 630 / 7 410)



2118

TAHITI-PERLEN-ARM BAND, UTOPIA, Italien.

Rosé- und Weissgold 750, 171g.

Asymmetrisches, flexibles Armband, besetzt mit 86 Tahiti-Zuchtperlen von ca. 9-11 mm Ø, in unterschiedlichen grün-grauen Tönen.

B ca. 8,2 cm, L ca. 18,5 cm.

With original box.

TAHITI PEARL BRACELET, BY UTOPIA, Italy.

Pink and white gold 750, 171g.

Of asymmetrical, flexible design, set with 86 Tahiti cultured pearls of ca. 9-11 mm Ø, in various shades of green and grey. W ca. 8,2 cm, L ca. 18,5 cm.

CHF 7 000 / 10 000
(€ 6 480 / 9 260)

2119

DIAMANT-RING.

Weissgold 750.

Dekorativer moderner Ring, die Schauseite mit 2 gekreuzten Bandmotiven, ganz ausgefasst mit zahlreichen Brillanten von zus. ca. 3.00 ct.

Gr. ca. 51.

DIAMOND RING.

2120



White gold 750.

Designed as 2 crossed bands, pavé-set with brilliant-cut diamonds totalling ca. 3.00 ct. Size ca. 51.

CHF 2 000 / 3 000
(€ 1 850 / 2 780)

2121

TAHITI-PERLE-BRILLANT-RING, TAMARA COMOLLI.

Weissgold 750, 28g.

Eleganter, moderner Ring, die Schauseite besetzt mit 1 feinen, silbergrauen Tahiti-Zuchtperle von ca. 16,5 mm Ø und pavé-gefasst mit zahlreichen Brillanten von insgesamt ca. 2.00 ct. Gr. ca. 52.

TAHITI PEARL AND DIAMOND RING, BY TAMARA COMOLLI.

White gold 750, 28g.

Set with 1 fine, silver-coloured Tahiti cultured pearl of ca. 16,5 mm Ø and pavé-set with brilliant-cut diamonds totalling ca. 2.00 ct.

Size ca. 52.

CHF 4 700 / 6 700
(€ 4 350 / 6 200)

2119



2121

2121*

TAHITI-PERLEN-COLLIER.

Verschluss Weissgold 585.

Sportlich-elegantes Collier, aus 33 silbergrauen Tahiti-Zuchtperlen im Verlauf von ca. 12,1 - 14,8 mm Ø, mit feinem Lüster. Karabinerverschluss zusätzlich verziert mit 4 kleinen Brillanten.

L ca. 47 cm.

TAHITI PEARL NECKLACE.

Clasp white gold 585.

A strand of 33 graduated, silver-grey Tahiti cultured pearls of ca. 12,1 - 14,8 mm Ø, joined by a spring hook clasp, set with 4 small diamonds.

L ca. 47 cm.

CHF 3 800 / 5 800
(€ 3 520 / 5 370)

2122



2123

2122*

BURMA-RUBIN-DIAMANT-RING.

Platin 900 und Gelbgold 750.

Aparter Ring, die Schauseite besetzt mit 1 ovalen, sehr feinen Burma-Rubin von 7.05 ct, unerhitzt, flankiert von 2 Diamant-Tropfen von zus. ca. 2.00 ct, ca. K-L/VS2, bzw. ca. M-N/SI1, Gr. ca. 53.

With Gübelin-Report no. 1008178, August 2010 and verbal test of the diamonds by GGTL.

BURMA RUBY AND DIAMOND RING.

Platinum 900 and yellow gold 750.

Set with 1 oval, very fine Burma ruby of 7.05 ct, not heated, flanked by 2 pear-shaped diamonds totalling ca. 2.00 ct, ca. K-L/VS2, and ca. M-N/SI1. Size ca. 53.

CHF 90 000 / 140 000
(€ 83 330 / 129 630)

2123*

BURMA-RUBIN-DIAMANT-BRACELET.

Weissgold 750.

Klassisch-elegantes Bracelet besetzt mit 7 ovalen Burma-Rubinen von zus. 7.01 ct, unbehandelt, miteinander verbunden durch diamantbesetzten Barretten mit insgesamt 56 Diamant-Baguetten von zus. ca. 5.50 ct. L ca. 18,5 cm.

With Stalwart-Report no. 12624307, April 2015.

BURMA RUBY AND DIAMOND BRACELET.

White gold 750.

Set with 7 oval rubies, weighing 7.01 ct, not heated, joined by diamond-set bars with baguette-cut diamonds totalling ca. 5.50 ct. L ca. 18,5 cm.

CHF 6 000 / 9 000
(€ 5 560 / 8 330)

2123A*

DIAMANT-RING.

Weissgold 750.

Klassisch-eleganter Ring, die Schauseite besetzt mit 1 oktagonalem Diamant von 5.06 ct, J/SI1, die Ringschultern zusätzlich verziert mit zahlreichen Brillanten von zus. ca. 0.80 ct. Gr. ca. 55. With HRD-Report no. 16009043002, March 2016.

DIAMOND RING.

White gold 750.

Set with 1 emerald-cut diamond of 5.06 ct, J/SI1, and brilliant-cut diamonds totalling ca. 0.80 ct. Size ca. 55.

CHF 45 000 / 65 000
(€ 41 670 / 60 190)



2123A

2124

2125

2124*

**RUBIN-ONYX-DIAMANT-COLLIER,
CARTIER.**

Weissgold 750.

Modell Le Baiser du Dragon. Elegantes Collier im Art-Déco-Stil, der geometrisch gestaltete Anhänger ganz ausgefasst mit Diamanten und zusätzlich verziert mit 1 Rubin-Kugel, als Abschluss 4 zusätzliche, später montierte Rubin-Kugeln, die abnehmbare Attache verziert mit 1 Rubin-Kugel und 1 diamantbesetzten Zylinder mit Öse. Kette aus 11 Onyx-Zylindern, bzw. 4 diamantbesetzten Zylindern und 6 Rubin-Kugeln. Totalgewicht der 382 Diamanten 5.47 ct und der 8 Rubinen 9.20 ct. Signiert Cartier Nr. 998767. L ca. 40 cm.

With original box.

**RUBY, ONYX AND DIAMOND
NECKLACE, BY CARTIER.**

White gold 750.

Model Le Baiser du Dragon. A rectangular, diamond-set pendant, with geometrical motifs and 1 ruby bead, 4 additional ruby beads, mounted later. Attache-link set with 1 ruby bead and 1 diamond-set cylinder. Chain composed of onyx cylinders and diamond-set cylinders, spaced by ruby beads. Total weight of 382 diamonds 5.47 ct and of 8 rubies 9.20 ct. Signed Cartier, no. 998767. L ca. 40 cm.

CHF 20 000 / 30 000
(€ 18 520 / 27 780)

2125*

SPINELL-DIAMANT-OHRHÄNGER.

Weissgold 750.

Dekorative Ohrhänger mit Stecker, besetzt mit je 1 runden Spinell in Diamant-Entourage, darunter je 1 beweglich montierte Quaste aus zahlreichen Spinellen in unterschiedlichen Schlifffen von insgesamt ca. 56.40 ct, sowie zahlreichen Diamant-Brioletten und Brillanten. Totalgewicht der Diamanten ca. 6.50 ct. L ca. 6 cm.

With TGL-Report no. 25040637, April 2015.

**SPINEL AND DIAMOND EAR
PENDANTS.**

White gold 750.

Each set with 1 spinel, within a diamond surround, suspending a tassel composed of spinels in different cuts, weighing ca. 56.40 ct, with briolette- and brilliant-cut diamonds totalling ca. 6.50 ct. L ca. 6 cm.

CHF 7 000 / 10 000
(€ 6 480 / 9 260)



2126

2127

2126*

DIAMANT-RING, CARTIER.

Weissgold 750.

Sportlich-elegantes Modell aus 3 ineinander verschlungenen Ringen, ganz ausgefasst mit zahlreichen Brillanten von zus. ca. 2.00 ct.

Signiert Cartier, Nr. R09547. Gr. 54.

DIAMOND RING, BY CARTIER.

White gold 750.

Designed as 3 intertwined rings, set with brilliant-cut diamonds totalling ca. 2.00 ct. Signed Cartier, no. R09547. Size 54.

CHF 6 000 / 9 000

(€ 5 560 / 8 330)

2127*

PERLEN-DIAMANT-COLLIER UND BRACELET, CARTIER.

Weissgold 750.

Doppelreihiges Collier aus 104 Akoya-Zuchtperlen von 7 mm Ø, die Schauseite verziert mit 1 plastisch gestalteten Delfinen-Paar mit je 1 Smaragd als Auge, einen davon pavé-gefasst mit zahlreichen Brillanten von zus. ca. 2.00 ct.

Signiert Cartier Nr. 756035. L ca. 42 cm. Dazu passendes dreireihiges Bracelet mit 69 Zuchtperlen und das gleiche Delfin-Motiv. Signiert Cartier, Nr. 743102. L ca. 18 cm.

PEARL AND DIAMOND NECKLACE AND BRACELET, BY CARTIER.

White gold 750.

Composed of 2 strands of Akoya cultured pearls of 7 mm Ø, in front depicting a pair of dolphins, each with 1 emerald eye, 1 dolphin pavé-set with diamonds weighing ca. 2.00 ct. Signed Cartier, no. 756035. L ca. 42 cm. Matching bracelet, composed of 3 strands of cultured pearls and dolphin motif. Signed Cartier, no. 743102.

L ca. 18 cm.

CHF 5 000 / 8 000

(€ 4 630 / 7 410)



2128



2129



2127

2128

BURMA-STERNRUBIN-DIAMANT-RING.

Weiss- und Gelbgold 750.

Dekorativer Ring, die Schauseite besetzt mit 1 pink-roten Sternrubin von 5.35 ct, die Umrahmung und die Ringschultern ausgefasst mit zahlreichen Brillanten von zus. ca. 0.30 ct. Gr. ca. 55.

With GGTL-Report no. 16-B-3471 Oktober 2016.

BURMA STAR-RUBY AND DIAMOND RING.

White and yellow gold 750.

Set with 1 pink-red Star ruby of 5.35 ct, in brilliant-cut diamond surround, the ringshoulders set with brilliant-cut diamonds. Total weight of diamonds ca. 0.30 ct. Size ca. 55.

CHF 15 000 / 20 000
(€ 13 890 / 18 520)

2129

RUBIN-DIAMANT-OHRHÄNGER.

Weissgold 750.

Klassisch-elegante Ohrhänger aus je 1 blattförmigen, diamantbesetzten Ohrclip mit Stecker und darunter 1 beweglich montiertes, tropfenförmiges Pendentif, ganz ausgefasst mit zahlreichen Rubin-Carrés von insgesamt ca. 35.00 ct, invisible setting. Totalgewicht der Diamanten ca. 1.50 ct. L ca. 4 cm.

RUBY AND DIAMOND EAR PENDANTS.

White gold 750.

Each suspending 1 drop-shaped pendant, set with calibré-cut rubies totalling ca. 35.00 ct, invisible setting, to a diamond-set clip, designed as a leaf. Total weight of diamonds ca. 1.50 ct. L ca. 4 cm.

CHF 8 000 / 12 000
(€ 7 410 / 11 110)



2130

**MORGANIT-DIAMANT-ANHÄNGER
MIT OHRCLIPS, MAJO FRUITHOF.**

Weissgold 750, 45g.

Dekorativer Anhänger, besetzt mit 1 grossen, feinen Morganit-Tropfen, in Fantasie-Schliff von ca. 33 x 24 x 14 mm, die Clipöse ausgefasst mit 32 Brillanten von zus. ca. 0.30 ct. L ca. 5,3 cm. Dazu runde Ohrclips, besetzt mit je 1 Morganit von ca. 19 mm Ø, in Fantasie Schliff.

**MORGANITE AND DIAMOND
PENDANT WITH EARCLIPS,
BY MAJO FRUITHOF.**

White gold 750, 45g.

Pendant set with 1 fine, pear-shaped morganite of ca. 33 x 24 x 14 mm, with diamond-set, oval loop-clip of ca. 0.30 ct. L ca. 5,3 cm. Matching earclips, each set with 1 morganite of ca. 19 mm Ø.

CHF 3 000 / 5 000
(€ 2 780 / 4 630)

2131

**AMETHYST-SAPHIR-COLLIER MIT
OHRHÄNGER.**

Weissgold 750, 130 und 31g.

Sehr dekoratives Collier aus zahlreichen Amethyst-Brioletten von insgesamt 495.70 ct und zusätzlich verziert mit 20 tropfenförmigen Pendentifs, ausgefasst mit pink Saphiren von zus. 22.06 ct. L verstellbar ca. 35 bis 40 cm.

Dazu passende, traubenartig gestaltete Ohrclips mit Stecker, verziert mit je 3 Amethyst-Tropfen von zus. 73.68 ct, 12 saphirbesetzten Pendentifs von insgesamt 13.84 ct und je 4 Brillanten von zus. 0.17 ct. L ca. 6,5 cm.

With box and copy of the invoice, October 2003.

**AMETHYST AND SAPPHIRE NECKLACE
WITH EAR PENDANTS.**

White gold 750, 130 and 31g.

Set with amethyst briolettes totalling 495.70 ct and 20 drop-shaped pendants, pavé-set with pink sapphires of 22.06 ct. L adjustable ca. 35 to 40 cm. Matching earclips, each set with 3

2131

drop-shaped amethysts weighing 73.68 ct, 12 pendants set with sapphires of 13.84 ct and 4 brilliant-cut diamonds totalling 0.17 ct. L ca. 6,5 cm.

CHF 7 000 / 10 000
(€ 6 480 / 9 260)

2132*

DIAMANT-OHRRINGE.

Weissgold 750.

Moderne, attraktive Creolen-Ohrstecker, pavé-gefasst mit zahlreichen Brillanten von insgesamt ca. 8.50 ct. L ca. 4 cm.

DIAMOND HOOP EARRINGS.

White gold 750.

Pavé-set with brilliant-cut diamonds, totalling ca. 8.50 ct. L ca. 4 cm.

CHF 6 500 / 8 500
(€ 6 020 / 7 870)



2134



2134

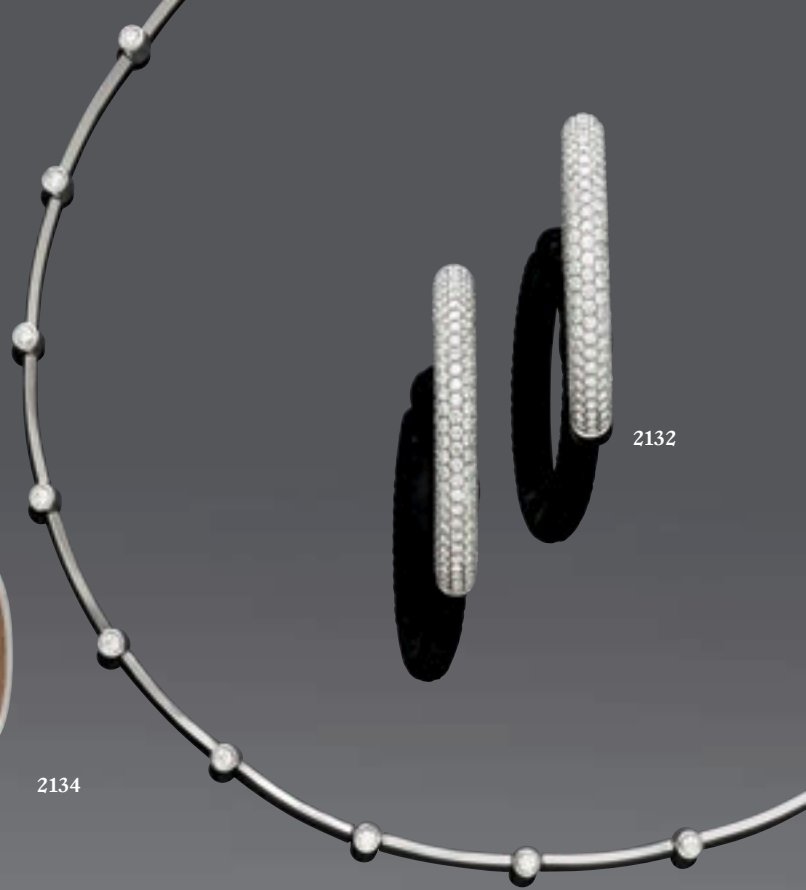

2132

2133



2135

2133*

**GOLD-DIAMANT-COLLIER,
TIFFANY & CO.**

Platin 950, 30g.

Dekoratives Collier aus leicht gewölbten Platinstegen, bzw. 19 Brillanten von zus. ca. 1.00 ct in Zargenfassungen. Signiert Tiffany & Co.

L ca. 39,5 cm.

With original case.

**GOLD AND DIAMOND NECKLACE,
BY TIFFANY & CO.**

Platinum 950, 30g.

Set with 19 brilliant-cut diamonds totalling ca. 1.00 ct, spaced by slightly bombé platinum bars. Signed Tiffany & Co. L ca. 39,5 cm.

CHF 4 000 / 6 000

(€ 3 700 / 5 560)

2134

**MORGANIT-GOLD-OHRHÄNGER MIT
RING, MAJO FRUITHOF.**

Weissgold 750, 61g.

Sportlich-dekorative, zweiteilige Ohrclips, besetzt mit je 2 unterschiedlich grossen, navettenförmigen Morganiten von zus. 37.09 ct und je 8 seitlichen Brillanten. Dazu passender Ring besetzt mit 1 antik-ovalen Morganit von 47.25 ct. Gr. ca. 48, mit Verkleinerungsspange.

With copy of the appraisal for the earclips, December 2003, and copy of the invoice for the ring, February 2004.

**MORGANITE AND GOLD EAR
PENDANTS WITH RING,
BY MAJO FRUITHOF.**

White gold 750, 61g.

Ear pendants, each set with 2 morganite navettes totalling 37.09 ct and 8 brilliant-cut diamonds. Matching ring, set with 1 cushion-cut morganite of 47.25 ct. Size ca. 48.

CHF 3 000 / 5 000

(€ 2 780 / 4 630)

2135*

BRILLANT-BRACELET.

Weissgold 750.

Klassisch-elegantes Rivière-Bracelet, besetzt mit 52 Brillanten von zus. ca. 7.90 ct. L ca. 18,5 cm.

DIAMOND BRACELET.

White gold 750.

Designed as a line of 52 brilliant-cut diamonds, weighing ca. 7.90 ct. L ca. 18,5 cm.

CHF 9 500 / 14 000

(€ 8 800 / 12 960)



2136



2138



2137



2139

2136

DIAMANT-SAPHIR-SCHMUCK-STEIN-ANHÄNGER.

Weissgold 750, 23g.

Modell Snowflake Leaf. Dekorativer Anhänger in Form eines Blattes, besetzt mit 14 Brillanten von insgesamt ca. 2.10 ct, bzw. auf der Rückseite 10 unterschiedlich farbigen Saphiren, 2 roten Spinellen und 2 Tsavoriten von insgesamt ca. 3.00 ct. L ca. 5,2 cm.

DIAMOND, SAPPHIRE AND GEMSTONE PENDANT.

White gold 750, 23g.

Model Snowflake Leaf. Set with 14 brilliant-cut diamonds weighing ca. 2.10 ct, the back set with 10 sapphires in different colours, 2 red spinels and 2 tsavorites totalling ca. 3.00 ct. L ca. 5,2 cm.

CHF 5 000 / 8 000
(€ 4 630 / 7 410)

2137

BRILLANT-GOLD-OHRCLIPS, MAJO FRUITHOF.

Weissgold 750, 57g.

Sportlich-elegante, bombierte Creolen-Ohrclips, die Schauseite pavé-gefasst mit zahlreichen Brillanten von insgesamt ca. 10.30 ct. L ca. 3,4 cm.

With copy of the appraisal, August 1998.

DIAMOND AND GOLD EARCLIPS, BY MAJO FRUITHOF.

White gold 750, 57g.

Of bombé design, pavé-set with brilliant-cut diamonds totalling ca. 10.30 ct. L ca. 3,4 cm.

CHF 8 000 / 12 000
(€ 7 410 / 11 110)

2138

LAVENDEL-JADEIT-COLLIER.

Verschluss Weissgold 750.

Sportlich-dekoratives Collier aus 10 lavendelfarbenen, tonnenförmigen B-Jadeiten von ca. 25 x 15 bis 18 x 12 mm, bzw. 22 Jadeit-Kugeln und -Rondellen von 16 bis 12 mm Ø. Abnehmbarer, rondellenförmiger Bajonett-Verschluss.

L ca. 51 cm.

With GGTL short Report no. 16-G-3177, January 2016.

LAVENDER JADEITE NECKLACE.

Clasp white gold 750.

Set with 10 lavender-coloured, barrel-shaped B-jadeites of ca. 25 x 15 to 18 x 12 mm, and 22 jadeite boules and -rondels of 16 to 12 mm Ø. Detachable rondel-shaped clasp. L ca. 51 cm.

CHF 4 000 / 6 000
(€ 3 700 / 5 560)

2139*

DIAMANT-RING.

Weissgold 750.

Eleganter Bandring, die Mittellinie besetzt mit zahlreichen Diamant-Baguetten, und zusätzlich verziert mit 2 Brillantlinien. Totalgewicht der Diamanten ca. 6.60 ct. Gr. ca 54.

DIAMOND RING.

White gold 750.

Band ring, the middle line set with baguette-cut diamonds and 2 lines of brilliant-cut diamonds. Total weight of diamonds ca. 6.60 ct. Size ca. 54.

CHF 8 500 / 12 500
(€ 7 870 / 11 570)



2140



2141



2142

2140

BRILLANT-GOLD-RING.

Weissgold 750.

Dekorativer Cocktail-Ring, die Schauseite in Form einer Masche mit geschwärtzter Bordüre, ausgefasst mit zahlreichen Brillanten von insgesamt 2,85 ct. Gr. ca. 55.

DIAMOND AND GOLD RING.

White gold 750.

Cocktail ring designed as a bow, with blackened borders and set with brilliant-cut diamonds totalling 2.85 ct. Size ca. 55.

CHF 3 700 / 5 700

(€ 3 430 / 5 280)

2141

DIAMANT-GOLD-BRACELET, TAMARA COMOLLI.

Weissgold 750, 176g.

Modell Mikado-Flamenco. Sportlich-dekoratives Bracelet mit zahlreichen Anhängern, pavé-gefasst mit weissen und cognacfarbenen Brillanten von insgesamt ca. 25.70 ct. L ca. 20 cm.

DIAMOND AND GOLD BRACELET, BY TAMARA COMOLLI.

White gold 750, 176g.

Model Mikado-Flamenco. Designed as a series of pendants, pavé-set with white and cognac-coloured brilliant-cut diamonds totalling ca. 25.70 ct. L ca. 20 cm.

CHF 19 000 / 28 000

(€ 17 590 / 25 930)

2142

GOLD-COLLIER, MAJO FRUITHOF.

Weissgold 750, 81g.

Sportliches, klassisches Anker-Collier mit integriertem Verschluss. L ca. 48 cm.

With copy of the appraisal, December 2009.

GOLD NECKLACE, BY MAJO FRUITHOF.

White gold 750, 81g.

Cable chain with integrated clasp. L ca. 48 cm.

CHF 2 000 / 3 000

(€ 1 850 / 2 780)

2143

GOLD-BRACELET.

Weissgold 750, 112g.

Sportliches Panzerbracelet mit integriertem Verschluss, verziert mit 1 Brillant von ca. 0.02 ct. L ca. 18,5 cm.

GOLD BRACELET.

White gold 750, 112g.

Curb chain bracelet with integrated clasp, set with 1 brilliant-cut diamond of ca. 0.02 ct. L ca. 18,5 cm.

CHF 2 800 / 3 800

(€ 2 590 / 3 520)



2144

2146

2147

2145

2148

2144*

DIAMANT-OHRCLIPS, um 1960.

Weissgold 750.

Elegante Ohrclips mit Stecker, in Form eines stilisierten Kleeblattes, besetzt mit je 4 Brillanten von insgesamt ca. 4.00 ct und ausgefasst mit je 24 Brillanten von zus. ca. 0.80 ct.

With box.

DIAMOND EARCLIPS, ca. 1960.

White gold 750.

Designed as a stylised clover, each set with 4 brilliant-cut diamonds weighing ca. 4.00 ct and decorated with 24 diamonds totalling ca. 0.80 ct.

CHF 3 000 / 5 000
(€ 2 780 / 4 630)

2145

DIAMANT-OHRHÄNGER.

Weissgold 750.

Klassisch-elegante Ohrstecker aus je 1 Linie von 11 Brillanten von zus. 5.47 ct, TW/VVS.

L ca. 4,8 cm.

With box and copy of the invoice, November 2002.

DIAMOND EAR PENDANTS.

White gold 750.

Each designed as a line of 11 brilliant-cut diamonds, totalling 5.47 ct, TW/VVS.

L ca. 4,8 cm.

CHF 5 000 / 8 000
(€ 4 630 / 7 410)

2146*

GOLD-DIAMANT-COLLIER, BULGARI.

Weissgold 750, 138g.

Modell Spiga. Sportlich-elegantes Collier, die Schauseite zusätzlich verziert mit 5 diamant-besetzten Gliedern von insgesamt ca. 2.10 ct. Signiert Bulgari. L ca. 42 cm.

With box.

GOLD AND DIAMOND NECKLACE, BY BULGARI.

White gold 750, 138g.

Model Spiga. At the front set with diamond-set links, diamonds totalling ca. 2.10 ct. Signed Bulgari. L ca. 42 cm.

CHF 9 000 / 14 000
(€ 8 330 / 12 960)

2147*

DIAMANT-RING, CARTIER.

Platin 950.

Modell Marquise. Moderner eleganter Ring, die ovale, durchbrochen gearbeitete Schauseite besetzt mit 1 navettenförmigen Diamant von ca. 0.15 ct, umgeben von 40 Brillanten von zus. ca. 4.00 ct, die Ringschultern zusätzlich verziert mit 28 Brillanten von zus. ca. 1.00 ct. Signiert Cartier, Nr. 946253. Gr. 53

DIAMOND RING, BY CARTIER.

Platinum 950.

Model Marquise. Set at the centre with 1 marquise-shaped diamond of ca. 0.15 ct, surrounded by 40 brilliant-cut diamonds weighing ca. 4.00 ct, the ring shoulders decorated with diamonds totalling ca. 1.00 ct. Signed Cartier, no. 946253. Size 53.

CHF 7 000 / 10 000
(€ 6 480 / 9 260)



2148*

BRILLANT-BRACELET.

Weissgold 750.

Klassisch-elegantes Rivière-Bracelet besetzt mit 45 Brillanten von zus. ca. 6.60 ct, in Kästchen-Fassungen. L ca. 18,5 cm.

DIAMOND BRACELET.

White gold 750.

Designed as a line of 45 brilliant-cut diamonds weighing ca. 6.60 ct. L ca. 18,5 cm.

CHF 9 000 / 14 000

(€ 8 330 / 12 960)

2149*

DIAMANT-PERLEN-COLLIER, BULGARI.

Platin 950, 160g.

Einzelstück, Haute Joaillerie. Apartes Collier aus 9 zylindrischen Elementen besetzt mit je 1 ovalen Diamant von zus. ca. 6.70 ct, 16 Diamant-Carrés, 48 Brillanten, sowie 20 Akoya-Zuchtperlen von 9 mm Ø, und 11 diamantbesetzten Ringen. Totalgewicht der Diamanten ca. 21.30 ct. Signiert Bulgari.

L ca. 43 cm.

With case and copy of the Bulgari insurance appraisal, May 2016.

DIAMOND AND PEARL NECKLACE, BY BULGARI.

Platinum 950, 160g.

A unique piece, Haute Joaillerie. Composed of 9 cylindrical elements, each set with 1 oval diamond, totalling ca. 6.70 ct, diamond-carrés, brilliant-cut diamonds, Akoya cultured pearls of 9 mm Ø, and diamond-set spacers. Total weight of diamonds ca. 21.30 ct. Signed Bulgari.

L ca. 43 cm.

CHF 40 000 / 60 000

(€ 37 040 / 55 560)

2150

2150*

PERLEN-DIAMANT-OHRCLIPS, BULGARI.

Platin 950.

Aparte Ohrclips mit Stecker, besetzt mit je 1 ovalen Diamant von zus. ca. 1.00 ct, 1 Südsee-Zuchtperle von 9,5 mm Ø, 10 Diamant-Carrés und 44 Brillanten von insgesamt ca. 1.80 ct. Signiert Bulgari.

With case and copy of the Bulgari insurance appraisal, May 2016.

PEARL AND DIAMOND EARCLIPS, BY BULGARI.

Platinum 950.

Each set with 1 oval diamond, totalling ca. 1.00 ct, 1 South Sea cultured pearl of 9,5 mm Ø, 10 diamond-carrés and 44 brilliant-cut diamonds, totalling ca. 1.80 ct. Signed Bulgari.

CHF 6 000 / 8 000

(€ 5 560 / 7 410)



2151



2152

2151*

SAPHIR-SILBER-CORSAGE-BROSCHÉ, um 1800.

Silber, 12g.

Aparte, seltene, zweiteilige Brosche aus 1 floral durchbrochenen Maschenmotiv und 1 beweglich montierten, tropfenförmigen Pendentif, ganz ausgefasst mit zahlreichen grünlich-gelblichen Saphiren. L ca. 10 cm.

SAPPHIRE AND SILVER CORSAGE BOW BROOCH, ca. 1800.

Silver, 12g.

Designed as an open-work bow with drop-shaped pendant, set with greenish-yellowish sapphires. L ca. 10 cm.

CHF 10 000 / 15 000

(€ 9 260 / 13 890)

2152

DIAMANT-RING, um 1850.

Silber über Roségold.

Schlichter Ring, die Schauseite besetzt mit 3 Diamantrosen von insgesamt ca. 1.10 ct.

Gr. ca. 50.

With original box.

DIAMOND RING, ca. 1850.

Silver and pink gold.

Set with 3 rose-cut diamonds totalling ca. 1.10 ct. Size ca. 50.

CHF 1 000 / 1 500

(€ 930 / 1 390)



2153

2153*

**GRANAT-DIAMANT-ANHÄNGER,
um 1850.**

Silber über Roségold, 4g.

Dekorativer Kreuz-Anhänger, besetzt mit 1 herzförmigen Granat-Cabochon von ca. 13 x 12 mm und 7 Altschliff-Diamanten von zus. ca. 0.70 ct. Abnehmbare Öse, besetzt mit 1 tropfenförmigen Granat-Cabochon. L ca. 4,2 cm.

GARNET AND DIAMOND CROSS

PENDANT, ca. 1850.

Silver and pink gold, 4g.

Set with 1 heart-shaped garnet cabochon of ca. 13 x 12 mm and 7 circular-cut diamonds weighing ca. 0.70 ct. Detachable loop, set with 1 drop-shaped garnet cabochon. L ca. 4,2 cm.

CHF 1 600 / 2 600
(€ 1 480 / 2 410)

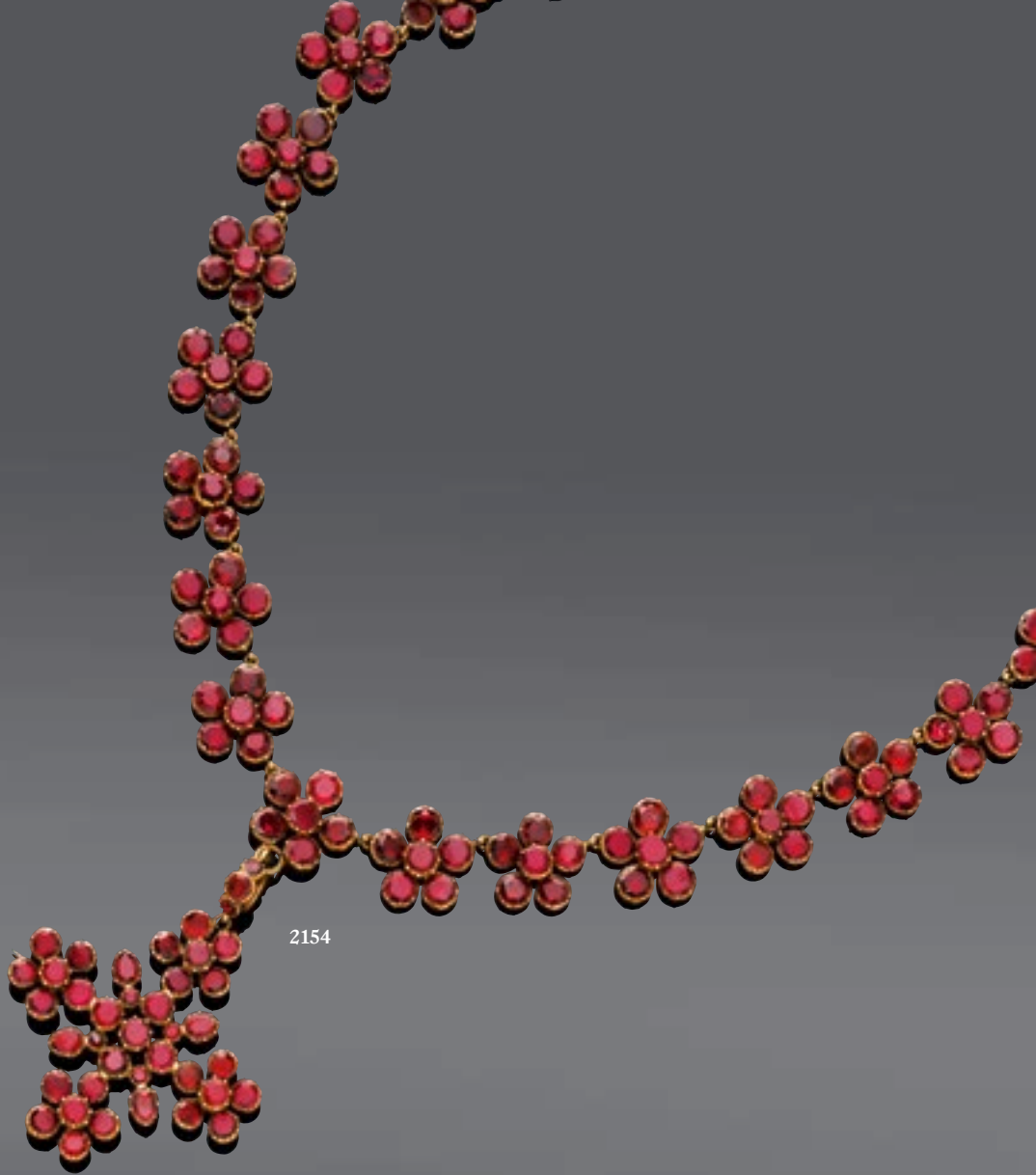

2154

2154*

GRANAT-GOLD-COLLIER, um 1840.

Roségold, 47g.

Dekoratives Collier aus 28 Rosettenmotiven besetzt mit je 6 Granaten in Tafelschliff, in rückseitig geschlossenen Fassungen. L ca. 42 cm.

Daran abnehmbares, kreuzförmiges Pendentif/Brosche besetzt mit 37 Granaten.

**GARNET AND GOLD NECKLACE,
ca. 1840.**

Pink gold, 47g.

Designed as 28 rosette motifs, each set with 6 table-cut garnets in closed-back setting, L ca. 42 cm. Detachable cross-shaped pendant/brooch, set with 37 garnets.

CHF 6 000 / 9 000
(€ 5 560 / 8 330)



2155

2155*
**EMAIL-DIAMANT-RUBIN-ARMSPANGE
UND RING.**

Gelbgold 585, 71g.
Dekorative Armspange mit Scharnieren, in Form einer eingerollten Schlange, die Schauseite in schwarz emailliert, verziert mit 6 Diamantrosen von zus. ca. 7.00 ct und 2 Rubinen von zus. ca. 0.20 ct als Augen. Ca. 5,4 x 4,6 cm. Dazu passender Ring, verziert mit 13 Brillanten von zus. ca. 0.20 ct und 2 Rubinen von zus. ca. 0.10 ct. Gr. ca. 54.

**ENAMEL, DIAMOND AND RUBY
BANGLE WITH RING.**

Yellow gold 585, 71g.
Designed as a black enamelled coiled snake, set with 6 rose-cut diamonds totalling ca. 7.00 ct, 2 rubies of ca. 0.20 ct as eyes. Ca. 5,4 x 4,6 cm. Matching ring, set with 13 brilliant-cut diamonds totalling ca. 0.20 ct and 2 rubies of ca. 0.10 ct. Size ca. 54.

CHF 10 300 / 15 300
(€ 9 540 / 14 170)



2156

2156
**MIKROMOSAIK-GOLD-OHRHÄNGER,
um 1860.**

Gelbgold.
Dekorative Ohrhänger mit Brisur, aus je 1 tropfenförmigen, polychromen Mikromosaik mit je 1 tanzenden Figur auf schwarzem Grund, ca. 40,6 x 14 mm, beweglich montiert unter 1 ovale Stecker mit Onyx und fehlenden kleinen Mikromosaik-Blüten, zu restaurieren. L ca. 7,5 cm.

With original box.

**MICROMOSAIC AND GOLD EAR
PENDANTS, ca. 1860.**

Yellow gold.
Each suspending a drop-shaped, polychrome micromosaic, depicting a dancing figure on black base, ca. 40,6 x 14 mm, to an oval clip set with onyx, small micromosaic flowers missing, to be restored. L ca. 7,5 cm.

CHF 700 / 1 000
(€ 650 / 930)

2157*
**MIKROMOSAIK-MEDAILLON/
BROSCHÉ, um 1870.**

Gelbgold, 20g.
Ovale, polychrome Mikromosaik-Brosche/Anhänger mit in der Mitte zwei Tauben und Blumen auf rotem Grund, die Umrahmung mit polychromen geometrischen Motiven. Drei Mosaik-Pendentifs und rückseitiges, verglastes Fach für Haare. L ca. 5,8 cm.

**MICROMOSAIC MEDALLION/BROOCH,
ca. 1870.**

Yellow gold, 20g.
Oval, polychrome micromosaic pendant/brooch, depicting 2 doves and flowers on red ground, the frame with polychrome, geometrical motifs. 3 mosaic pendants and on the back compartment for hair. L ca. 5,8 cm.

CHF 1 500 / 2 000
(€ 1 390 / 1 850)



2157

2158



2159



2160

2158*

GOLD-COLLIER.

Gelbgold 585, 27g.

Dekoratives Anker-Collier, im Stil um 1870, verziert mit zahlreichen, kegelartigen Pendentifs im Verlauf. L ca. 41 cm.

GOLD NECKLACE.

Yellow gold 585, 27g.

Cable chain, in style of ca. 1870, decorated with graduated drop-shaped pendants. L ca. 41 cm.

CHF 2 800 / 3 800

(€ 2 590 / 3 520)

2159*

GOLD-OHRHÄNGER, um 1870.

Gelbgold, 5g.

Dekorative Ohrhänger mit Haken, im archäologischen Stil, aus je 1 plastisch gestalteten Amphoren-Motiv, beweglich montiert unter 1 Goldkugeln. L ca. 4,5 cm.

GOLD EAR PENDANTS, ca. 1870.

Yellow gold, 5g.

Designed in archaeological style, each with an amphora-motif, mounted to a gold boule.

L ca. 4,5 cm.

CHF 1 800 / 2 800

(€ 1 670 / 2 590)

2160*

GOLD-DIAMANT-TÜRKIS-BROSCH, um 1850.

Gelbgold, 8g.

Dekorative Cannelille-Brosche in Form einer Heuschrecke, verziert mit 2 Altschliff-Diamanten von zus. ca. 0.15 ct und 2 kleinen Türkisen als Augen. L ca. 4,4 cm.

GOLD, DIAMOND AND TURQUOISE GRASSHOPPER BROOCH, ca. 1850.

Yellow gold, 8g.

Cannelille brooch, set with 2 circular-cut diamonds weighing ca. 0.15 ct, 2 small turquoises as eyes. L ca. 4,4 cm.

CHF 5 000 / 8 000

(€ 4 630 / 7 410)



2161

NATURPERLEN-COLLIER.

Verschluss Rosé- und Weissgold.

Dekoratives, fünfzeihiges Collier im Verlauf aus 696 runden, ovalen, bouton- und tonneauförmigen, weiss-cremefarbenen Naturperlen von ca. 3 bis 7 mm Ø. Rosettenförmiger Verschluss, besetzt mit 1 Perle und 9 Altschliff-Diamanten. L ca. 54,5 cm.

With SSEF-Report no. 73095, March 2014.

NATURAL PEARL NECKLACE.

Clasp pink and white gold.

Designed as 5 rows of 696 graduated round, oval, bouton- and tonneau-shaped, white-creme-coloured natural pearls of ca. 3 to 7 mm Ø. Rosette-shaped clasp, set with 1 pearl and 9 circular-cut diamonds. L ca. 54,5 cm.

CHF 18 000 / 28 000

(€ 16 670 / 25 930)

2161A*

BRILLANT-RING.

Weissgold 750.

Klassisch-eleganter Ring, die Schauseite besetzt mit 1 Brillant von 10.53 ct, L/SI2, in Sechsgriff-Chaton gefasst. Gr. ca. 55.

With GIA-Report no. 5171563894, April 2016.

DIAMOND RING.

White gold 750.

Set with 1 brilliant-cut diamond of 10.53 ct, L/SI2, in 6-prong setting. Size ca. 55.

CHF 110 000 / 150 000

(€ 101 850 / 138 890)



2162



2163



2164

2162

NATURPERLEN-OHRHÄNGER.

Silber und Weissgold.

Dekorative Ohrhänger mit Brisur, besetzt mit je 1 tropfenförmigen, bzw. 1 boutonförmigen, cremefarbenen Perle von ca. 7,9 bis 10,1 mm, miteinander verbunden durch je 1 Brillant von zus. ca. 0.40 ct. L ca. 3,3 cm.

With GCS-Report no. 5775-1438, February 2015.

NATURAL PEARL EAR PENDANTS.

Silver and white gold.

Each set with 1 drop-shaped and 1 bouton-shaped, creme-coloured pearl of ca. 7,9 to 10,1 mm, joined by 1 brilliant-cut diamond totalling ca. 0.40 ct. L ca. 3,3 cm.

CHF 20 000 / 30 000
(€ 18 520 / 27 780)

2163*

NATURPERLEN-DIAMANT-BROSCHÉ, um 1900.

Silber über Roségold.

Dekorative, floral gestaltete Brosche besetzt mit 1 leicht graulichen Naturperle von ca. 11,8 x 12,2 x 10,7 mm, und ausgefasst mit zahlreichen Altschliff-Diamanten und Diamantrosen von zus. ca. 2.00 ct. Ca. 5 x 4 cm.

With GCS-Report no. 5776-5658, May 2016.

NATURAL PEARL AND DIAMOND BROOCH, ca. 1900.

Silver and pink gold.

Set with 1 light grey natural pearl of ca. 11,8 x 12,2 x 10,7 mm, and decorated with numerous circular- and rose-cut diamonds, weighing ca. 2.00 ct. Ca. 5 x 4 cm.

CHF 6 000 / 8 000
(€ 5 560 / 7 410)

2164*

NATURPERLEN-DIAMANT-BROSCHÉ, um 1890.

Silber über Roségold.

Dekorative Brosche in Form eines Blumenzweiges, besetzt mit 7 barocken, wohl Naturperlen von ca. 5 x 4 bis 7 x 5 mm, sowie 63 Altschliff-Diamanten und Diamantrosen von insgesamt ca. 0.70 ct. L ca. 8,8 cm.

NATURAL PEARL AND DIAMOND BROOCH, ca. 1890.

Silver and pink gold.

Designed as a flower branch, set with 7 baroque, probably natural pearls of ca. 5 x 4 to 7 x 5 mm, and 63 circular- and rose-cut diamonds of ca. 0.70 ct. L ca. 8,8 cm.

CHF 900 / 1 400
(€ 830 / 1 300)



2165

DIAMANT-BROSCHE, um 1880.

Silber über Roségold.

Aparte, grosse Brosche/Anhänger in Form einer stilisierten Sonne, in der Mitte besetzt mit 1 Altschliff-Diamant von ca. 3.00 ct, die Strahlen besetzt mit 210 Altschliff-Diamanten von insgesamt ca. 18.00 ct. Ca. 7,8 cm Ø.

With copy of the invoice, December 1994.

DIAMOND BROOCH, ca. 1880.

Silver and pink gold.

Designed as a sun, set in the centre with 1 circular-cut diamond of ca. 3.00 ct, the rays set with 210 circular-cut diamonds totalling ca. 18.00 ct. Ca. 7,8 cm Ø.

CHF 15 000 / 20 000
(€ 13 890 / 18 520)

2166*

NATURPERLEN-DIAMANT-BROSCHE, um 1900.

Silber über Roségold, 31g.

Aparte „en tremblant“ Brosche, in Form eines Schmetterlings, der Kopf besetzt mit 1 boutonförmigen Perle von ca. 7,1 mm Ø, 1 Diamant und 2 Rubinen, die Fühler mit 2 Diamanten, der Körper mit 3 champagnerfarbenen Altschliff-Diamanten von zus. ca. 3.00 ct, die Flügel verziert mit 14 Naturperlen von ca. 4,5 bis 6 mm Ø und ausgefasst mit zahlreichen Diamanten. Totalgewicht der Altschliff-Diamanten und Diamantosen ca. 5.30 ct. Ca. 6,5 x 5,9 cm.

With box, GCS-Report for the Pearls no. 5776-6732, August 2016 and IGR-Report for the Diamonds, no. 30302449, June 2015 .

NATURAL PEARL AND DIAMOND BUTTERFLY BROOCH, ca. 1900.

Silver and pink gold, 31g.

„En tremblant“ butterfly brooch, the head set with 1 bouton-shaped pearl of ca. 7,1 mm Ø, 1 diamond and 2 rubies, the antennas with 2 diamonds, the body set with 3 champagne-coloured, circular-cut diamonds weighing ca. 3.00 ct, the wings set with 14 natural pearls of ca. 4,5 to 6 mm Ø and diamonds. Total weight of diamonds ca. 5.30 ct. Ca. 6,5 x 5,9 cm.

CHF 25 000 / 35 000
(€ 23 150 / 32 410)



2166



2167



2168

2167*

NATURPERLEN-DIAMANT-OHRHÄNGER, um 1920.

Platin.

Klassisch-elegante Ohrhänger mit Schrauben, besetzt mit je 1 tropfenförmigen Naturperle von 7.21 ct, bzw. 7.01 ct, beweglich montiert unter je 1 Linie von 5 Altschliff-Diamanten und 1 diamantbesetzten Rosettenmotiv. Gesamtgewicht der Diamanten ca. 1.20 ct. L ca. 4 cm.

With SSEF-Report no. 80143, May 2015.

NATURAL PEARL AND DIAMOND EAR PENDANTS, ca. 1920.

Platinum.

Each set with 1 drop-shaped natural pearl of 7.21 ct and 7.01 ct, suspended from a line of 5 circular-cut diamonds and 1 diamond-set rosette motif. Total weight of diamonds ca. 1.20 ct. L ca. 4 cm.

CHF 22 000 / 32 000
(€ 20 370 / 29 630)

2168

PERLEN-DIAMANT-BRACELET, TILLANDER, Finnland, um 1920.

Platin.

Dekoratives, feines Bracelet mit V-förmigen Gliedern, das floral durchbrochene Mittelteil besetzt mit 1 boutonförmigen Süßwasser-Perle von ca. 8,9 mm Ø und 56 Altschliff-, Achtkant-Diamanten und Diamantrosen von insgesamt ca. 1.00 ct. Signiert Tillander. L ca. 17 cm.

Alexander Tillander worked in St. Petersburg as one of the rivals of Fabergé. 1917, prior to the revolution, he returned to Finland and started his own company.

PEARL AND DIAMOND BRACELET, BY TILLANDER, Finland, ca. 1920.

Platinum.

A suite of „V“-shaped links, the open work centre set with 1 bouton-shaped fresh-water pearl of ca. 8,9 mm Ø and 56 circular-, single- and rose-cut diamonds totalling ca. 1.00 ct. Signed Tillander. L ca. 17 cm.

CHF 2 000 / 3 000
(€ 1 850 / 2 780)



2169



2170



2171

2169*

DIAMANT-OHRSTECKER.

Weissgold 585.

Dekorative Ohrstecker, besetzt mit je 1 Altschliff-Diamant von zus. ca. 2.00 ct, ca. K-L/SI2-P1, in Millegrain-Fassungen.

DIAMOND EARRINGS.

White gold 585.

Each set with 1 circular-cut diamond, totalling ca. 2.00 ct, ca. K-L/SI2-P1, in milgrain-setting.

CHF 7 000 / 10 000

(€ 6 480 / 9 260)

2170*

UNGEFASSTER DIAMANT.

Ungefasster Cushion-Diamant von 2.32 ct, ca. L-M/SI2*, Ausbrüche an der Rondiste.

Verbal short test by GGTL.

UNMOUNTED DIAMOND.

Unmounted cushion-cut diamond of 2.32 ct, ca. L-M/SI2*, chipped at the girdle.

CHF 3 000 / 5 000

(€ 2 780 / 4 630)

2171*

CEYLON-SAPHIR-EMAIL-DIAMANT-BROSCHKE, um 1920.

Platin.

Dekorative, kleine Brosche in Form einer Masche, besetzt mit 1 antik-ovalen, gelben Ceylon-Saphir von 18.21 ct, in schwarz emaillierter Fassung, zusätzlich verziert mit zahlreichen Diamanten von zus. ca. 1.70 ct. Ca. 3,8 x 1,8 cm.

With GCS-Report no. 5776-6155, July 2016.

CEYLON SAPPHIRE, ENAMEL AND DIAMOND BOW BROOCH, ca. 1920.

Platinum.

Set with 1 cushion-cut, yellow sapphire of 18.21 ct, in black enamelled setting and decorated with diamonds of ca. 1.70 ct. Ca. 3,8 x 1,8 cm.

CHF 10 000 / 15 000

(€ 9 260 / 13 890)



2172

2172

**NATURPERLEN-DIAMANT-RING,
um 1920.**

Platin.

Dekorativer Ring, die Schauseite besetzt mit 1 goldfarbenen Naturperle von 10,8 x 10,4 x ca. 10,5 mm, minime Trockenheits-Risschen, flankiert von 2 Diamant-Baguetten von zus. ca. 0.15 ct. Gr. ca. 45.

Verbal short test by GGTL. With case signed Van Cleef & Arpels.

**NATURAL PEARL AND DIAMOND
RING, ca. 1920.**

Platinum.

Set with 1 golden-coloured, natural pearl of 10,8 x 10,4 x ca. 10,5 mm, minimal traces of dryness, flanked by 2 diamond baguettes weighing ca. 0.15 ct. Size ca. 45.

CHF 2 000 / 3 000
(€ 1 850 / 2 780)



2173

2173*

**NATURPERLEN-DIAMANT-HALSBAND.
Gelbgold 750.**

Dekoratives, sechsstreihiges Collier aus zahlreichen cremefarbenen Naturperlen von ca. 2,7 bis 5,1 mm, zusätzlich verziert mit 4 brillantbesetzten Barretten von insgesamt ca. 1.40 ct. L ca. 33 cm. With a copy of the GCS-Report no 5776-6472, July 2016.

**NATURAL PEARL AND DIAMOND
NECKLACE.**

Yellow gold 750.

Composed of 6 strands of cream-coloured natural pearls of ca. 2,7 to 5,1 mm, decorated with 4 diamond-set bar links. Total weight of diamonds ca. 1.40 ct. L ca. 33 cm.

CHF 5 000 / 8 000
(€ 4 630 / 7 410)



2173A

2174

2173A

UNGEFASSTER DIAMANT.

Ungefasster, oktogonaler Diamant von 4.03 ct, D/VS1.

With GIA-Report no 2175922928, October 2016.

UNMOUNTED DIAMOND.

Unmounted, emerald-cut Diamond of 4.03 ct, D/VS1.

CHF 70 000 / 100 000
(€ 64 810 / 92 590)

2174

NATURPERLEN-COLLIER.

Gelb- und Weissgold 585.

Dekoratives, dreireihiges Collier im Verlauf aus 347 runde, ovalen, bouton- und tonneauförmigen, cremefarbenen-gelben Naturperlen von ca. 3 bis 7,9 mm. Verschluss besetzt mit 19 Altschliff-Diamanten. L ca. 50 cm.

With SSEF-Report no. 76156, September 2014.

NATURAL PEARL NECKLACE.

Yellow and white gold 585.

Designed as 3 rows of 347 graduated, round, oval, bouton- and tonneau-shaped, light cream to yellow, natural pearls of ca. 3 to 7,9 mm.

Clasp set with 19 circular-cut diamonds.

L ca. 50 cm.

CHF 30 000 / 50 000
(€ 27 780 / 46 300)



2175



2176



2177

2175*

DIAMANT-EMAIL-OHRHÄNGER, um 1920.

Platin.

Dekorative Ohrhänger mit Brisur, aus 1 je 1 rautenförmigen, diamantbesetzten Pendentif mit 2 beweglich montierten Diamanten, montiert durch je 1 schwarz emailliertes Stäbchen an 2 Diamanten. Gesamtgewicht der Diamanten ca. 0.80 ct. L ca. 4 cm.

With original box signed William Latimer, Jeweller, Watchmaker & Silversmith, 10 Robertson Street, Hastings.

DIAMOND ENAMEL EAR PENDANTS, ca. 1920.

Platinum.

Each suspending a diamond-set pendant, joined by a black enamelled bar to the surmount set with 2 diamonds. Total weight of diamonds ca. 0.80 ct. L ca. 4 cm.

CHF 5 000 / 8 000
(€ 4 630 / 7 410)

2176*

DIAMANT-RING, wohl JANESICH, um 1925.

Platin.

Dekorativer, eleganter Ring, die Schauseite besetzt mit 1 ovalen Altschliff-Diamant in gemischtem Schliff von ca. 3.30 ct, ca. N/P1, die Ringschultern zusätzlich verziert mit 22 Achtkant-Diamanten von zus. ca. 0.10 ct. Signiert Janesich, Spuren einer Nr. (?)426. Gr. ca. 56.

DIAMOND RING, probably BY JANESICH, ca. 1925.

Platinum.

Set with an oval mixed-cut diamond of ca. 3.30 ct, ca. N/P1, ring shoulders set with 22 single-cut diamonds weighing ca. 0.10 ct. Signed Janesich, traces of a no. (?)426. Size ca. 56.

CHF 18 000 / 28 000
(€ 16 670 / 25 930)

2177

DIAMANT-BROSCHE, um 1900.

Platin über Roségold.

Attraktive Brosche in stilisierter Hufeisen-Form, ausgefasst mit 48 Altschliff-Diamanten im Verlauf von insgesamt ca. 3.60 ct. Ca. 5,4 x 5 cm.

DIAMOND HORSESHOE BROOCH, ca. 1900.

Platinum and pink gold.

Set with 48 graduated, circular-cut diamonds totalling ca. 3.60 ct. Ca. 5,4 x 5 cm.

CHF 2 500 / 3 500
(€ 2 310 / 3 240)



2178



2180



2179

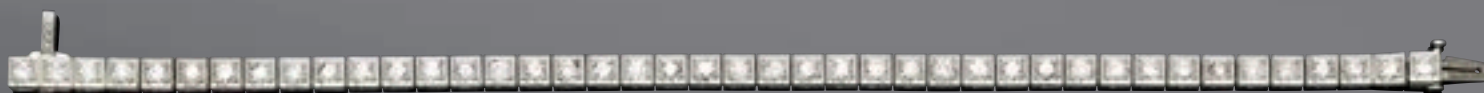

2181

2178*

ZWEI-EMAIL-DIAMANT-BROSCHEN, um 1900.

Silber über Roségold.
Dekorative Broschen in Form eines galoppierenden Rennpferdes mit polychrom emailliertem Jockey, ausgefasst mit zahlreichen Achtkant-Diamanten und Diamant-Rosen, sowie 1 kleinen Saphir als Auge. L ca. 3,5 cm.

With original box signed, Watchmaker & Jeweller, W.W.Wood, 38 Clumber St., Nottingham.

TWO ENAMEL AND DIAMOND HORSE BROOCHES, ca. 1900.

Silver and pink gold.
Designed as galloping racehorses with polychrome enamelled jockeys, set with single- and rose-cut diamonds, 1 small sapphire as eye. L ca. 3,5 cm.

CHF 4 000 / 6 000
(€ 3 700 / 5 560)

2179*

BERGRISTALL-GOLD-MANSCHETTEN-KNÖPFE, wohl England, um 1890.

Gelbgold 585.
Dekorative, runde Jumelles-Knöpfe mit 2 rückseitig gravierten Bergkristallen mit polychrom bemalten Pferdeköpfen.

ROCK CRYSTAL AND GOLD HORSE CUFFLINKS, probably England, ca. 1890.

Yellow gold 585.
Twin cufflinks, with 2 back-facing carved rock crystals and polychrome painted horse's heads.

CHF 1 200 / 1 800
(€ 1 110 / 1 670)

2180

CEYLON-SAPHIR-DIAMANT-RING, um 1930.

Platin.
Dekorativer Ring, die Schauseite besetzt mit 1 ovalen Ceylon-Saphir von ca. 2.00 ct, unbehandelt, umgeben von zahlreichen Achtkant-Diamanten, die Ringschultern zusätzlich verziert mit kleinen Diamantrosen. Gr. ca. 57.

With copy of the invoice, December 2007.

CEYLON SAPPHIRE AND DIAMOND RING, ca. 1930.

Platinum.
Set with 1 oval Ceylon sapphire of ca. 2.00 ct, not heated, in diamond surround, ring shoulders set with small rose-cut diamonds. Size ca. 57.

CHF 5 000 / 8 000
(€ 4 630 / 7 410)

2181

DIAMANT-BRACELET, um 1920.

Platin.
Dekoratives, seitlich graviertes Rivière-Bracelet besetzt mit 42 Altschliff-Diamanten von insgesamt ca. 4.20 ct. L ca. 18,5 cm.

With case and copy of the invoice, October 2010.

DIAMOND BRACELET, ca. 1920.

Platinum.
Rivière bracelet, laterally engraved, set with 42 circular-cut diamonds totalling ca. 4.20 ct. L ca. 18,5 cm.

CHF 4 000 / 6 000
(€ 3 700 / 5 560)



2182



2184



2183



2185

2182*

CEYLON-SAPHIR-DIAMANT-RING, um 1930.

Platin und Weissgold 750.
Klassisch-eleganter Ring, die Schauseite besetzt mit 1 antik-ovalen Ceylon-Saphir von ca. 12.50 ct, unerhitzt, minimale Tragspuren, in Entourage von zahlreichen Achtkant-Diamanten von zus. ca. 0.50 ct. Gr. ca. 54.

Verbal short test by GGTL. With box.

CEYLON SAPPHIRE AND DIAMOND RING, ca. 1930.

Platinum and white gold 750.
Set with a cushion-shaped Ceylon sapphire of ca. 12.50 ct, not heated, minimal traces of wear, surrounded by single-cut diamonds of ca. 0.50 ct. Size ca. 54.

CHF 7 000 / 10 000
(€ 6 480 / 9 260)

2183

SMOKING-GARNITUR, um 1900.

Platin über Gelbgold.
Runde Jumelles-Knöpfe mit Perlmutter und 1 kleinen Orient-Halbperle in der Mitte, 1 fehlt, dazu 4 passende Hemd-Knöpfe und 2 kleinere Knöpfe.
With box.

GENTLEMAN'S DRESS-SET, ca. 1900.

Platinum and yellow gold.
Round twin-cufflinks with mother-of-pearl, each set in the centre with 1 small pearl, 1 missing, with 4 matching dress shirt buttons and 2 smaller buttons.

CHF 1 000 / 1 500
(€ 930 / 1 390)

2184*

DIAMANT-BROSCHÉ, um 1900.

Silber über Roségold.
Dekorative Brosche in Form eines Pferdes, ganz ausgefasst mit Achtkant-Diamanten und Diamantrosen von zus. ca. 0.60 ct. L ca. 1,4 cm.

DIAMOND HORSE BROOCH, ca. 1900.

Silver and Pink gold.
Set with single- and rose-cut diamonds totalling ca. 0.60 ct. L ca. 1,4 cm.

CHF 1 800 / 2 800
(€ 1 670 / 2 590)

2185*

DIAMANT-BROSCHÉ, um 1930.

Platin.
Dekorative, geometrisch durchbrochene Art-Déco Brosche, in der Mitte besetzt mit 1 Altschliff-Diamant von ca. 1.00 ct, flankiert von 2 Altschliff-Diamanten von zus. ca. 0.40 ct und ausgefasst mit zahlreichen Altschliff- und Achtkant Diamanten von zus. ca. 3.20 ct. Französische Importmarke. B ca. 4 cm, L ca. 7 cm.

DIAMOND BROOCH, ca. 1930.

Platinum.
Of open-work trellis design, set in the centre with 1 circular-cut diamond of ca. 1.00 ct, flanked by 2 circular-cut diamonds weighing ca. 0.40 ct, and set with circular- and single-cut diamonds totalling ca. 3.20 ct. French import-marks. W ca. 4 cm, L ca. 7 cm.

CHF 4 000 / 6 000
(€ 3 700 / 5 560)



2186



2188



2187

2186*

**SMARAGD-DIAMANT-BROSCHÉ/
ANHÄNGER, um 1910.**

Platin über Roségold.

Dekorative, gitterartig durchbrochene Brosche besetzt mit 1 Smaragd-Tropfen von ca. 2.90 ct und ausgefasst mit zahlreichen Altschliff- und Achkant-Diamanten von zus. ca. 1.80 ct.

Ca. 4 x 3,7 cm.

With box.

**EMERALD AND DIAMOND BROOCH/
PENDANT, ca. 1910.**

Platinum and pink gold.

Pierced trellis open work brooch, set with 1 pear-shaped emerald of ca. 2.90 ct and decorated with circular- and single-cut diamonds weighing ca. 1.80 ct. Ca. 4 x 3,7 cm.

CHF 2 000 / 3 000

(€ 1 850 / 2 780)

2187*

DIAMANT-OHRHÄNGER, um 1920.

Platin.

Dekorative Ohrhänger mit Stecker, besetzt mit je 2 Altschliff-Diamanten von zus. ca. 2.20 ct, miteinander verbunden durch 1 Linie von je 4 Diamanten von zus. ca. 0.20 ct. L ca. 2,3 cm.

DIAMOND EAR PENDANTS, ca. 1920.

Platinum.

Each set with 2 circular-cut diamonds totaling ca. 2.20 ct, joined by a line of 4 diamonds weighing ca. 0.20 ct. L ca. 2,3 cm.

CHF 7 000 / 10 000

(€ 6 480 / 9 260)

2188*

SMARAGD-DIAMANT-RING, um 1925.

Platin.

Sehr dekorativer Art-Déco Ring, die Schauseite besetzt mit 1 ovalen, kolumbianischen Smaragd-Cabochon von 30.11 ct, moderat geölt, minime Tragspuren, Fassung und Ringschultern verziert mit Achkant-Diamanten und Diamantrosen von zus. ca. 0.30 ct. Gr. ca. 49.

With CIGSEM-Report, no. 73756, May 2008.

**EMERALD AND DIAMOND RING,
ca. 1925.**

Platinum.

Set with 1 oval, Colombian emerald-cabochon of 30.11 ct, moderately enhanced with oil, slight traces of wear, the ring shoulders set with single- and rose-cut diamonds weighing ca. 0.30 ct.

Size ca. 49.

CHF 25 000 / 35 000

(€ 23 150 / 32 410)

2189*

SMARAGD-DIAMANT-RING, um 1920.

Platin.

Dekorativer Art-Déco Ring, die Schauseite besetzt mit 1 runden, kolumbianischen Smaragd von 1.62 ct, umgeben von 8 Diamant-Baguetten und 8 Diamanten von insgesamt ca. 0.50 ct.

Gr. ca. 53.

With GCS-Report no. 5776-7040, September 2016.

**EMERALD AND DIAMOND RING,
ca. 1920.**

Platinum.

Art-Déco ring, set with 1 round, Colombian emerald of 1.62 ct, surrounded by 8 diamond baguettes and 8 diamonds totalling ca. 0.50 ct.

Size ca. 53.

CHF 6 000 / 9 000

(€ 5 560 / 8 330)



2189



2191



2190



2192



2193

2190*

DIAMANT-SMARAGD-BROSCH,
um 1910.

Platin.

Dekorative, runde Brosche mit Blatt- und Blütenmotiven, besetzt mit 1 Altschliff-Diamant von ca. 0.30 ct, 1 champagnerfarbenen Diamant von ca. 0.20 ct und 8 kleinen Smaragden, ganz ausgefasst mit 66 Altschliff-Diamanten von zus. ca. 2.70 ct. Kleine Lötstellen. Ca. 4 cm Ø.

DIAMOND AND EMERALD BROOCH,
ca. 1910.

Platinum.

Of leaf and flower motifs, set with 1 circular-cut diamond of ca. 0.30 ct, 1 yellowish diamond of ca. 0.20 ct, small emeralds and circular-cut diamonds weighing ca. 2.70 ct. Small repair on the back. Ca. 4 cm Ø.

CHF 3 500 / 5 500
(€ 3 240 / 5 090)

2191*

SMARAGD-DIAMANT-RING, um 1920.

Platin.

Dekorativer Ring, die Schauseite besetzt mit 1 feinen, kolumbianischen, oktogonalen Smaragd von 2.83 ct, umgeben von 22 Altschliff-Diamanten von zus. ca. 0.30 ct. Gr. ca. 53.

With GCS-Report no. 5776-6427, July 2016.

EMERALD AND DIAMOND RING,
ca. 1920.

Platinum.

Set with 1 fine, octagonal, Colombian emerald of 2.83 ct, surrounded by 22 circular-cut diamonds weighing ca. 0.30 ct. Size ca. 53.

CHF 12 000 / 18 000
(€ 11 110 / 16 670)

2192*

JADEIT-DIAMANT-OHRHÄNGER.

Platin und Gelbgold.

Feine Ohrhänger mit Haken, im Stil um 1910, aus je 1 tropfenförmigen Jadeit von zus. 27.17 ct, unbehandelt, beweglich montiert an einem diamantbesetzten Blütenmotiv. L ca. 5,5 cm.

With GPL Report no. 10637, January 2015.

**JADEITE AND DIAMOND EAR
PENDANTS.**

Platinum and yellow gold.

Designed in style of 1910, each suspending 1 drop-shaped jadeite totalling 27.17 ct, untreated, to a diamond-set surmount. L ca. 5,5 cm.

CHF 2 000 / 3 000
(€ 1 850 / 2 780)

2193*

BRILLANT-BRACELET, E. MEISTER,
um 1950.

Platinum 950.

Klassisch-elegantes, doppelreihiges Rivière-Bracelet besetzt mit 112 Brillanten von zus. ca. 7.00 ct. Verschluss Weissgold. L ca. 17 cm.

DIAMOND BRACELET, BY E. MEISTER,
ca. 1950.

Platinum 950.

Two-row Rivière bracelet, set with 112 brilliant-cut diamonds totalling ca. 7.00 ct. Clasp in white gold. L ca. 17 cm.

CHF 4 000 / 6 000
(€ 3 700 / 5 560)

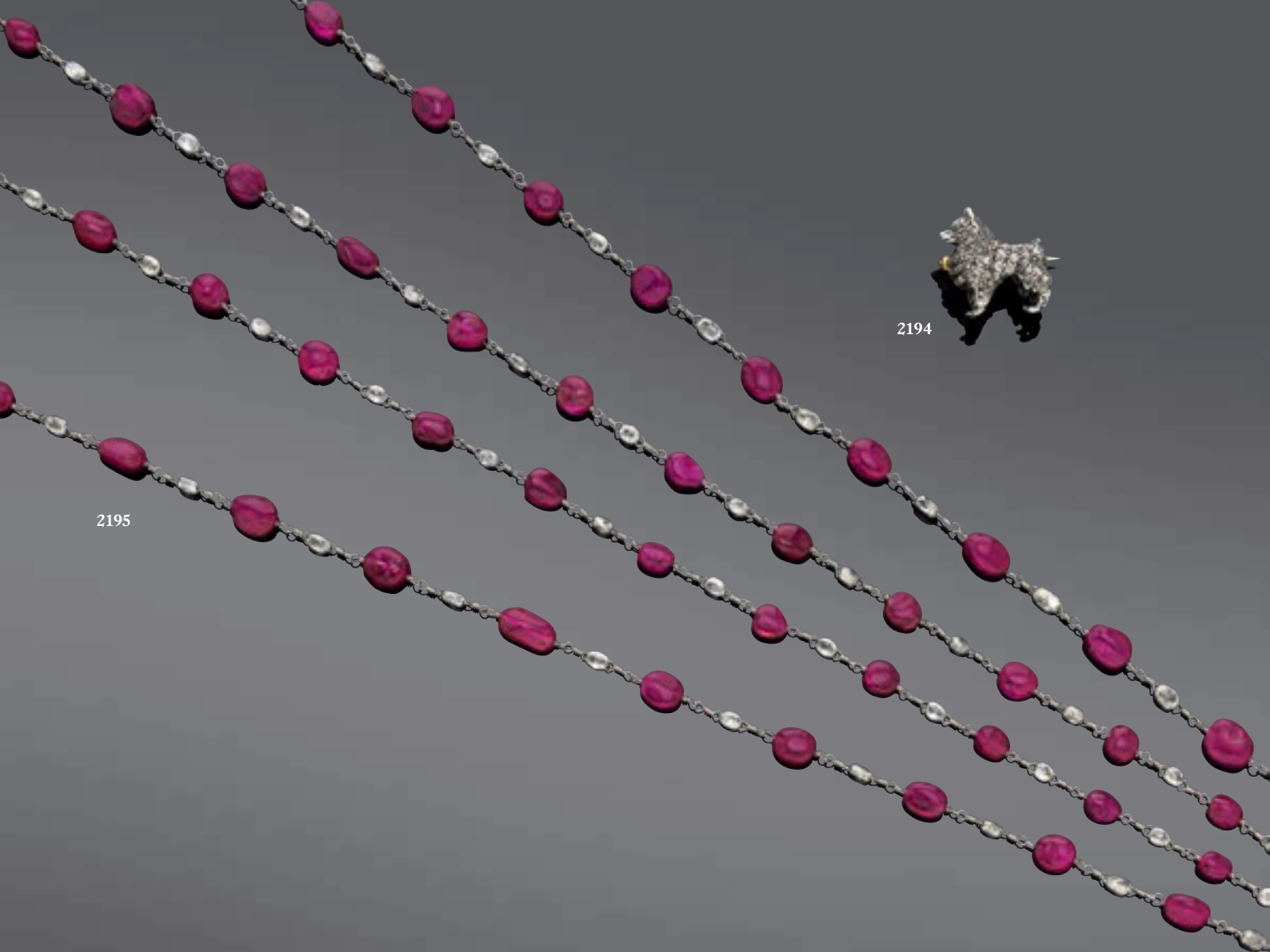

2194

2195

2194*

DIAMANT-BROSCHE, um 1900.

Silber über Roségold, 3g.

Dekorative Brosche in Form eines belgischen Spitz, ganz ausgefasst mit Achtkant-Diamanten und Diamantrosen von zus. ca. 0.50 ct.

Broschierung später ersetzt. L ca. 1,4 cm.

DIAMOND DOG BROOCH, ca. 1900.

Silver and pink gold, 3g.

Set with single- and rose-cut diamonds weighing ca. 0.50 ct. Brooch finding later replaced.

L ca. 1,4 cm.

CHF 1 800 / 2 800

(€ 1 670 / 2 590)

2195

RUBIN-DIAMANT-SAUTOIR.

Platin 950.

Attraktive, lange Kette im Art-Déco Stil, alternierend besetzt mit 62 feinen ovalen, barocken Rubinen, von zus. 97.81 ct, sowie 63 olivenförmigen, Diamant-Brioletten von zus. ca. 14.90 ct. L ca. 142 cm.

With copy of the invoice, May 2011.

RUBY AND DIAMOND SAUTOIR.

Platinum 950.

Designed in Art-Déco style, set with 62 fine, oval ruby beads totalling 97.81 ct, spaced by 63 diamond briolettes weighing ca. 14.90 ct. L ca. 142 cm.

CHF 10 000 / 15 000

(€ 9 260 / 13 890)

2196*

BURMA-RUBIN-DIAMANT-RING, um 1930.

Platin.

Dekorativer Ring, die Schauseite besetzt mit 1 antik-ovalen, roten Burma-Rubin von 4.41 ct, unerhitzt, umgeben von 14 Achtkant-Diamanten von zus. ca. 0.40 ct. Gr. ca. 53.

With GCS-Report no. 5775-2390, June 2015.

BURMA RUBY AND DIAMOND RING, ca. 1930.

Platinum.

Set with 1 cushion-cut, red, Burma ruby of 4.41 ct, not heated, surrounded by 14 single-cut diamonds weighing ca. 0.40 ct. Size ca. 53.

CHF 50 000 / 70 000

(€ 46 300 / 64 810)



2196



2198



2197



2199

2197*

BURMA-RUBIN-PERLEN-COLLIER.
Platin.

Dekoratives Collier im Art-Déco Stil, aus zahlreichen kleinen Perlen von ca. 3,2 - 3,8 mm Ø und 12 Rubin-Kügelchen von ca. 3,2 - 3,7 mm Ø als Zwischenteile, das Pendant besetzt mit 1 antiken, gravierten und gebohrten Rubin von 17,8 x 12,3 x 8,1 mm, gehalten von diamantbesetzten Attachen und verbunden an 1 abnehmbaren Quaste aus zahlreichen Perlen und 28 Rubinen. Diamantbesetzter Verschluss. Totalgewicht der Diamanten ca. 1.00 ct. L ca. 51,5 cm.

With GPL-Report for the rubies, no. 09387, January 2014.

BURMA RUBY AND PEARL COLLIER.
Platinum.

The necklace set with pearls of ca. 3,2 - 3,8 mm Ø, spaced by 12 ruby beads of ca. 3,2 - 3,7

mm Ø. The pendant set with 1 antique, carved and drilled ruby of 17,8 x 12,3 x 8,1 mm, with diamond-set lugs and ending with 1 detachable tassel of small pearls and 28 rubies. Diamond-set clasp. Total weight of diamonds ca. 1.00 ct. L ca. 51,5 cm.

CHF 12 500 / 18 500
(€ 11 570 / 17 130)

2198

UNGEFASSTER RUBELLIT.

Ein ovaler, purpurroter Rubellit von 14.10 ct.
UNMOUNTED RUBELLITE.

One oval, purplish-red rubellite of 14.10 ct.

CHF 4 500 / 6 500
(€ 4 170 / 6 020)

2199*

RUBIN-DIAMANT-BRACELET, um 1925.
Silber und Roségold, 28g.

Dekoratives Art-Déco Bracelet aus 5 runden Gliedern mit stilisierten Blütenmotiven, ausgefasst mit eingeschliffenen, unbehandelten Rubinen und Altschliff-Diamanten und 5 diamantbesetzten Zwischengliedern. Gesamtgewicht der Diamanten ca. 2.40 ct. L ca. 18,5 cm.

RUBY AND DIAMOND BRACELET,
ca. 1925.

Silver and pink gold, 28g.

Composed of 5 round links, set with calibré-cut rubies, not heated, and circular-cut diamonds, spaced by 5 diamond-set links. Total weight of diamonds ca. 2.40 ct. L ca. 18,5 cm.

CHF 1 000 / 1 500
(€ 930 / 1 390)

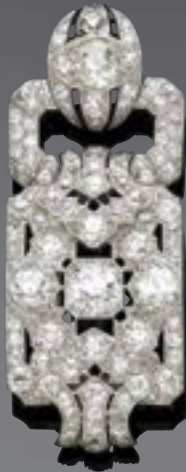

2201



2200



2202

2200*

KASHMIR-SAPHIR-DIAMANT-RING, um 1920.

Platin.

Schlichter, eleganter Ring, die Schauseite besetzt mit 1 feinen, antik-ovalen Kashmir-Saphir von 4.68 ct, unerhitzt, flankiert von 6 Achtkant-Diamanten von zus. ca. 0.10 ct. Gr. ca. 56. With GIA-Report no. 2175799881, September 2016.

KASHMIR SAPPHIRE DIAMOND RING, ca. 1920.

Platinum.

Set with 1 fine, cushion-cut Kashmir sapphire of 4.68 ct, not heated, flanked by 6 single-cut diamonds weighing ca. 0.10 ct. Size ca. 56.

CHF 75 000 / 100 000
(€ 69 440 / 92 590)

2201*

DIAMANT-CLIPBROSCH/ANHÄNGER, um 1930.

Platin und Weissgold.

Geometrisch durchbrochene Brosche besetzt mit 1 Altschliff-Diamant von ca. 1.00 ct, 3 Altschliff-Diamanten von zus. ca. 1.60 ct und ausgefasst mit zahlreichen Altschliff- und Achtkant-Diamanten von insgesamt ca. 4.00 ct. Die Anhängeröse zusätzlich verziert mit 12 eingeschliffenen Onyx-Baguetten. Ursprünglich ein Glied eines Bracelets. L ca. 5,7 cm.

DIAMOND CLIPBROOCH/PENDANT, ca. 1930.

Platinum and white gold.

Geometrical open work brooch, set with 1 circular-cut diamond of ca. 1.00 ct, 3 circular-cut diamonds, weighing ca. 1.60 ct and decorated with circular- and single-cut diamonds, totalling ca. 4.00 ct. The pendant link set with calibr -cut onyx baguettes. L ca. 5,7 cm.

CHF 1 500 / 2 000
(€ 1 390 / 1 850)

2202*

DIAMANT-BRACELET, um 1925.

Platin.

Elegantes, seitlich graviertes Art-D co Bracelet aus 2 gew lbten, floral durchbrochenen Elementen, miteinander verbunden 2 rechteckigen Ringgliedern, ganz ausgefasst mit zahlreichen Altschliff- und Achtkant-Diamanten von insgesamt ca. 6.00 ct. L ca. 18 cm.

DIAMOND BRACELET, ca. 1925.

Platinum.

Composed of 2 floral, open work panels, joined by 2 rectangular links, set with numerous circular- and single-cut diamonds totalling ca. 6.00 ct. L ca. 18 cm.

CHF 9 000 / 15 000
(€ 8 330 / 13 890)



2203



2204



2205

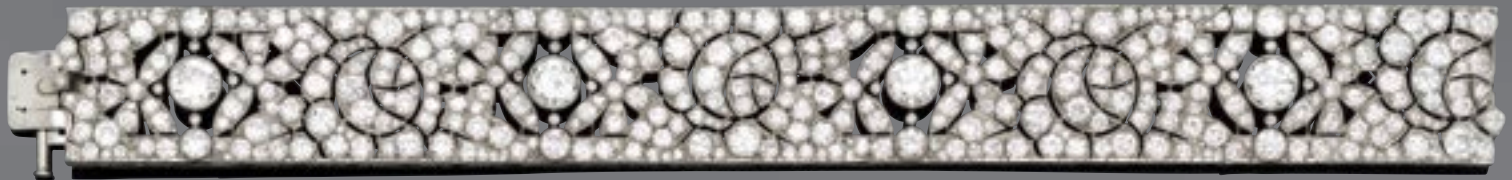

2206

2203*

BURMA-SAPHIR-DIAMANT-RING, um 1920.

Platin.

Dekorativer Ring, besetzt mit 1 ovalen Burma-Saphir von 4.48 ct, unerhitzt, umgeben von 18 Achtkant- und Altschliff-Diamanten von zus. ca. 0.50 ct. Gr. ca. 54.

With Anchor-Report no. 20011944, September 2013.

BURMA SAPHIRE AND DIAMOND RING, ca. 1920.

Platinum.

Set with 1 oval Burma sapphire of 4.48 ct, not heated, surrounded by 18 single- and circular-cut diamonds totalling ca. 0.50 ct. Size ca. 54.

CHF 26 000 / 36 000
(€ 24 070 / 33 330)

2204*

SAPHIR-DIAMANT-MANSCHETTEN-KNÖPFEN, Frankreich.

Platin über Gelbgold.

Dekorative Jumelles-Knöpfe mit Strahlenmotiv, besetzt mit eingeschliffenen Saphir-Carrés und ausgefasst mit zahlreichen Brillanten von insgesamt ca. 0.80 ct.

With box.

SAPPHIRE AND DIAMOND CUFFLINKS, France.

Platinum and Yellow gold.

Twin-cufflinks, set with sapphire-carrés and brilliant-cut diamonds totalling ca. 0.80 ct.

CHF 7 000 / 12 000
(€ 6 480 / 11 110)

2205

DIAMANT-RUBIN-RING, um 1945.

Weissgold 750.

Dekorativer Ring, die Schauseite besetzt mit 1 Altschliff-Diamant von ca. 1.00 ct, ca. L/P1, flankiert von 10 eingeschliffenen Rubin-Cabocons. Gr. ca. 50.

DIAMOND AND RUBY RING, ca. 1945.

White gold 750.

Set with 1 circular-cut diamond of ca. 1.00 ct, ca. L/P1, flanked by 10 ruby cabochons. Size ca. 50.

CHF 1 500 / 2 000
(€ 1 390 / 1 850)

2206*

DIAMANT-ARM BAND, VAN CLEEF & ARPELS, ca. 1925.

Platin, 57g.

Elegantes, geometrisch durchbrochenes, seitlich graviertes Art-Déco Armband mit stilisierten Blüten und Blatt-Motiven, besetzt mit 4 Altschliff-Diamanten von zus. ca. 6.00 ct, und ausgefasst mit 412 Altschliff- und Achtkant-Diamanten von insgesamt ca. 23.50 ct. Graviert Van Cleef-Arpels, Nr. 25866, französische Goldmarken. B ca. 2 cm, L ca. 18,7 cm.

With appraisal from Oskar Riedel, Düsseldorf, December 1976.

DIAMOND BRACELET, BY VAN CLEEF & ARPELS, ca. 1925.

Platinum, 57g.

Geometrical, open-work Art-Déco bracelet, laterally engraved, set with 4 circular-cut diamonds weighing ca. 6.00 ct, and decorated with diamond-set flower- and leaf-motifs of 412 circular- and single-cut diamonds totalling ca. 23.50 ct. Engraved Van Cleef-Arpels, no. 25866. French goldmarks. W ca. 2 cm, L ca. 18,7 cm.

CHF 50 000 / 80 000
(€ 46 300 / 74 070)



2208



2207



2209



2210

2207*

PARAIBA-TURMALIN-DIAMANT-RING.
Weissgold 585.

Dekorativer Ring, die Schauseite besetzt mit 1 herzförmigen, minzfärbenen Paraiba-Tourmalin von 3.15 ct, in doppelter Brillant-Entourage, Ringschultern zusätzlich verziert mit 30 Brillanten. Totalgewicht der Brillanten ca. 1.90 ct. Gr. ca. 54

With Box and GIA-Report no. 2175043414, February 2015.

PARAIBA TOURMALINE AND DIAMOND RING.

White gold 585.

Set with 1 heart-shaped, Paraiba tourmaline of 3.15 ct, in a double brilliant-cut diamond surround, the ring shoulders decorated with diamonds. Total weight of diamonds ca. 1.90 ct. Size ca. 54.

CHF 8 000 / 12 000
(€ 7 410 / 11 110)

2208

BRILLANT-COLLIER, um 1950.
Weissgold 750.

Klassisch-elegantes Collier, besetzt mit 126 im Verlauf gefassten Brillanten von insgesamt ca. 9.00 ct. L ca. 45 cm.

With copy of the insurance appraisal, November 2005.

DIAMOND NECKLACE, ca. 1950.

White gold 750.

Composed of 126 graduated brilliant-cut diamonds totalling ca. 9.00 ct. L ca. 45 cm.

CHF 8 000 / 12 000
(€ 7 410 / 11 110)

2209

TURMALIN-GOLD-RING.
Weissgold 750, 28g.

Moderner, polierter Bandring, die Schauseite besetzt mit 1 feinen, ovalen, minzgrünen Tourmalin von ca. 26.00 ct, in Zargenfassung. Gr. ca. 53.

TOURMALINE AND GOLD RING.

White gold 750, 28g.

Bezel-set with 1 fine, oval, mint-green tourmaline of ca. 26.00 ct. Size ca. 53.

CHF 6 200 / 8 200
(€ 5 740 / 7 590)



2211



2212

2210*

AQUAMARIN-DIAMANT-ANHÄNGER, um 1950.

Goldlegierung in niedrigem Feingehalt, 72g. Eleganter Anhänger mit Clipöse, besetzt mit 1 hellen Aquamarin von ca. 200 ct, die Fassung und der Aufsatz ganz ausgefasst mit zahlreichen Brillanten von insgesamt ca. 3.00 ct. L ca. 5,8 cm.

AQUAMARINE AND DIAMOND PENDANT, ca. 1950.

Goldalloy of lower fineness, 72g. Set with 1 light-blue aquamarine of ca. 200 ct, the setting and the surmount set with diamonds weighing ca. 3.00 ct. L ca. 5,8 cm.

CHF 15 000 / 20 000
(€ 13 890 / 18 520)

2211*

APATIT-DIAMANT-OHRHÄNGER.

Weissgold 750, teilweise geschwärzt. Dekorative, floral durchbrochene Ohrhänger mit Stecker, das Pendant besetzt mit je 18 Apatiten und zahlreichen Brillanten, beweglich montiert durch 1 ovalen Apatit und 2 Brillanten an einem brillantbesetzten Stecker. Totalgewicht der Apatite ca. 11.50 ct, bzw. der Diamanten ca. 2.60 ct. L ca. 6 cm.

APATITE AND DIAMOND EAR PENDANTS.

White gold 750, partially blackened. Each pendant set with 18 apatites and diamonds, joined by 1 oval apatite and 2 diamonds to a diamond-set stud. Total weight of apatites ca. 11.50 ct and of diamonds ca. 2.60 ct. L ca. 6 cm.

CHF 3 000 / 5 000
(€ 2 780 / 4 630)

2212*

AQUAMARIN-DIAMANT-RING, um 1960.

Weissgold 585. Klassisch-eleganter Ring, die Schauseite besetzt mit 1 runden Aquamarin von ca. 11.50 ct, in Entourage von 14 Brillanten von zus. ca. 2.50 ct. Gr. ca. 59.

AQUAMARINE AND DIAMOND RING, ca. 1960.

White gold 585. Set with 1 round aquamarine of ca. 11.50 ct, surrounded by 14 brilliant-cut diamonds totalling ca. 2.50 ct. Size ca. 59.

CHF 2 000 / 3 000
(€ 1 850 / 2 780)



2213



2214

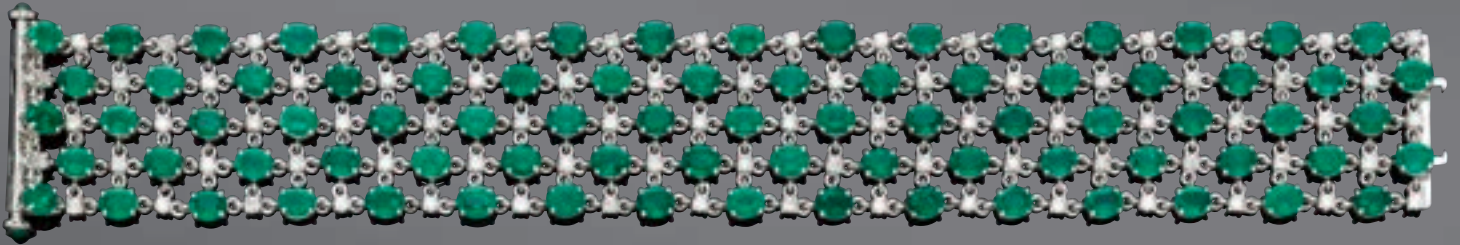

2215

2213*

SMARAGD-DIAMANT-OHRHÄNGER.

Weissgold 750.

Sportlich-elegante Ohrhänger, besetzt mit je 1 ovalen Smaragd von zus. ca. 3.80 ct in Brillant-Entourage, beweglich montiert durch 1 diamantbesetztes Zwischenteil an brillantbesetzten Creolen-Ohrstecker. Gesamtgewicht der Diamanten ca. 0.80 ct. L ca. 3 cm.

EMERALD AND DIAMOND EAR PENDANTS.

White gold 750.

Each set with 1 oval emerald, totalling ca. 3.80 ct, within a diamond surround, suspended at a diamond-set hoop. Total weight of diamonds ca. 0.80 ct. L ca. 3 cm.

CHF 3 000 / 5 000
(€ 2 780 / 4 630)

2214*

SMARAGD-DIAMANT-RING.

Weissgold 750.

Klassisch-eleganter Ring, die Schauseite besetzt mit 1 feinen, oktogonalen Smaragd von ca. 6.50 ct, umrahmt von 46 Diamant-Navetten von zus. ca. 6.60 ct. Gr. ca. 54.

EMERALD AND DIAMOND RING.

White gold 750.

Set with 1 fine, octagonal emerald of ca. 6.50 ct, surrounded by 46 marquise-cut diamonds totalling ca. 6.60 ct. Size ca. 54.

CHF 22 000 / 32 000
(€ 20 370 / 29 630)

2215*

SMARAGD-DIAMANT-BRACELET.

Weissgold 750, 40g.

Dekoratives netzartig gestaltetes Bracelet besetzt mit 80 ovalen Smaragden von insgesamt ca. 26.00 ct und zahlreichen Brillanten von zus. ca. 2.30 ct, in den Zwischenräumen.

B ca. 2,5 cm, L ca. 18 cm.

EMERALD AND DIAMOND BRACELET.

White gold 750, 40g.

Designed as a lattice-work band, set with 80 oval emeralds, weighing ca. 26.00 ct, and brilliant-cut diamonds totalling ca. 2.30 ct.

W ca. 2,5 cm, L ca. 18 cm.

CHF 12 000 / 18 000
(€ 11 110 / 16 670)



2216



2217



2218

2216

SMARAGD-DIAMANT-RING, um 1930.

Platin.

Klassisch-eleganter Ring, die geometrisch durchbrochene Schauseite besetzt mit 1 feinen oktagonalen, kolumbianischen Smaragd von ca. 3.70 ct, moderat geölt, flankiert von 2 Diamant-Baguetten von zus. ca. 0.50 ct und 26 Brillanten von zus. ca. 0.50 ct. Schiene leicht oval. Gr. ca. 54.

Verbal short test by GGTL, March 2016.

EMERALD AND DIAMOND RING, ca. 1930.

Platinum.

Set with 1 octagonal Colombian emerald of ca. 3.70 ct, moderate oil, flanked by baguette- and brilliant-cut diamonds totalling ca. 1.00 ct. Shank slightly oval. Size ca. 54.

CHF 15 000 / 20 000
(€ 13 890 / 18 520)

2217*

EMAIL-DIAMANT-BROSCHÉ.

Gelbgold 750, Fassungen Silber.

Dekorative Brosche in Form einer plastisch gestalteten, grün emaillierten Eidechse, der Körper zusätzlich verziert mit zahlreichen Achtkant-Diamanten von zus. ca. 0.50 ct, 1 ersetzt, als Augen 2 kleine Rubin-Cabochons. L ca. 6,5 cm.

ENAMEL AND DIAMOND LIZARD BROOCH.

Yellow gold 750, setting in silver.

Green enamelled body, set with single-cut diamonds totalling ca. 0.50 ct, 1 replaced, 2 small ruby-cabochons as eyes. L ca. 6,5 cm.

CHF 1 200 / 1 800
(€ 1 110 / 1 670)

2218*

SMARAGD-SAPHIR-DIAMANT-RING.

Weissgold 750.

Eleganter, dekorativer Ring, die Schauseite besetzt mit 1 leicht ovalen Smaragd-Cabochon von ca. 4.60 ct, umgeben von 8 Brillanten von zus. ca. 1.20 ct und 2 pink Saphir-Tropfen von zus. ca. 0.60 ct. Gr. ca. 54.

EMERALD, SAPPHIRE AND DIAMOND RING.

White gold 750.

Set with 1 slightly oval emerald-cabochon of ca. 4.60 ct, surrounded by brilliant-cut diamonds weighing ca. 1.20 ct, and 2 pink, pear-shaped sapphires totalling ca. 0.60 ct. Size ca. 54.

CHF 14 000 / 20 000
(€ 12 960 / 18 520)

2218A



2219



2220



**2218A
BRILLANT-GOLD-RING.**

Gelbgold 750.
Dekorativer Cocktail-Ring, die Schauseite in Form einer Blüte, ganz ausgefasst mit zahlreichen Brillanten von insgesamt 2.95 ct.
Gr. ca. 55.

DIAMOND AND GOLD RING.

Yellow gold 750.
Cocktail ring designed as a flower, pavé-set with brilliant-cut diamonds totalling 2.95 ct.
Size ca. 55.

CHF 3 800 / 5 800
(€ 3 520 / 5 370)

**2219*
KORALLEN-DIAMANT-COLLIER.**

Gelbgold 585, 132g.
Elegantes, modernes Collier aus 14 ovalen, im Verlauf angeordneten, lachsroten Korallen-Cabochons in Brillant-Halbentourage. Schauseite zusätzlich verziert mit 5 beweglich montierten Pendentifs, aus je 1 grossen Korallen-Tropfen von ca. 25 x 12 bis 46 x 18 mm. Gesamtgewicht der Korallen ca. 400 ct und der Brillanten ca. 21.90 ct. L ca. 47 cm.

With box.

CORAL AND DIAMOND NECKLACE.

Yellow gold 585, 132g.
Set with 14 oval, graduated, salmon-coloured coral cabochons, decorated with brilliant-cut diamonds. The front suspending 5 large, drop-shaped coral pendants of ca. 25 x 12 to 46 x 18 mm. Total weight of the corals ca. 400 ct and of the brilliant-cut diamonds ca. 21.90 ct. L ca. 47 cm.

CHF 26 000 / 36 000
(€ 24 070 / 33 330)

**2220*
KORALLEN-DIAMANT-RING.**

Gelbgold 750.
Moderner, eleganter Ring. Die Schauseite besetzt mit 1 ovalen, lachsroten Korallen-Cabochon von ca. 16.00 ct, in Entourage von 20 Brillanten von zus. ca. 2.40 ct. Gr. ca. 55.

CORAL AND DIAMOND RING.

Yellow gold 750.
Set with 1 oval, salmon-coloured coral cabochon of ca. 16.00 ct, surrounded by 20 brilliant-cut diamonds totalling ca. 2.40 ct. Size ca. 55.

CHF 3 000 / 5 000
(€ 2 780 / 4 630)



2221

2222

2221

**GOLD-COLLIER MIT OHRCLIPS,
TIFFANY & CO., um 1989.**

Gelbgold 750, 207 und 16g.

Modell Vannerie. Dekoratives, sportliches Collier mit Flechtmuster, signiert Tiffany & Co. 1989. B ca. 1,8 cm, L ca. 45 cm. Dazu passende, bombierte Ohrclips mit Stecker, signiert. L ca. 2 cm.

**GOLD NECKLACE AND EARCLIPS,
BY TIFFANY & CO., ca. 1989.**

Yellow gold 750, 207 and 16g.

Model Vannerie. Necklace with structured gold links, signed Tiffany & Co. 1989. W ca. 1,8 cm, L ca. 45 cm. Matching bombé earclips, signed. L ca. 2 cm.

CHF 8 500 / 14 000

(€ 7 870 / 12 960)

2222*

SET VON 6 BRILLANT-ARMREIFEN.

Gelb-, Weissgold 750 und Roségold 585, 68g.

Sportlich-elegante, runde Rivière-Armreife, ganz ausgefasst mit je ca. 103 Brillanten von insgesamt ca. 12.00 ct. Ca. 5,8 cm Ø.

SET OF 6 DIAMOND BANGLES.

Yellow, white gold 750 and pink gold 585, 68g.

Each set with ca. 103 brilliant-cut diamonds, totalling ca. 12.00 ct. Ca. 5,8 cm Ø.

CHF 11 000 / 16 000

(€ 10 190 / 14 810)



2224

2223

EMAIL-DIAMANT-OHRCLIPS.

Gelbgold 750, 20g.

Sportlich-elegante, runde Ohrclips, ausgefasst mit zahlreichen Brillanten von insgesamt ca. 3.00 ct und zusätzlich verziert mit je 9 schwarz emailierten Flecken-Motiven. Ca. 2,1 cm Ø.

ENAMEL AND DIAMOND EARCLIPS.

Yellow gold 750, 20g.

Set with brilliant-cut diamonds totalling ca. 3.00 ct and each decorated with 9 black enamelled dot-motifs. Ca. 2,1 cm Ø.

CHF 2 000 / 3 000
(€ 1 850 / 2 780)

2224

DIAMANT-RING, CARTIER.

Gelbgold 750.

Modell Marquise. Moderner eleganter Ring, die ovale, durchbrochen gearbeitete Schauseite besetzt mit 1 navettenförmigen Diamant von ca. 0.15 ct, umgeben von 40 Brillanten von zus. ca. 4.00 ct, die Ringschultern zusätzlich verziert mit 28 Brillanten von zus. ca. 1.00 ct. Signiert Cartier, Nr. 713043. Gr. 54.

2225



2223



DIAMOND RING, BY CARTIER.

Yellow gold 750.

Modell Marquise. Set at the centre with 1 marquise-shaped diamond of ca. 0.15 ct, surrounded by 40 brilliant-cut diamonds weighing ca. 4.00 ct, the ring shoulders decorated with diamonds totalling ca. 1.00 ct. Signed Cartier, no. 713043. Size 54.

CHF 7 000 / 10 000
(€ 6 480 / 9 260)

2225*

SMARAGD-DIAMANT-ONYX-EMAIL-GOLD-ANHÄNGER, CARTIER, MIT KETTE.

Gelbgold 750, 72g.

Modell Panthère. Dekorativer Anhänger aus einer Goldquaste montiert an einem Panther-Kopf mit schwarz emailierten Flecken, 2 Smaragden als Augen, 1 Onyx als Nase und Diamant-Halsband zusätzlich verziert mit Onyx. Signiert Cartier, Nr. 20621B. L ca. 9,8 cm. Dazu Goldkette mit brillantbesetzten Ringgliedern mit insgesamt ca. 0.70 ct. L ca. 39,5 cm.

EMERALD, DIAMOND, ONYX, ENAMEL AND GOLD PENDANT, BY CARTIER, WITH CHAIN.

Yellow gold 750, 72g.

Modell Panthère. Composed of a gold tassel suspended to a panther head with black enamelled spots, 2 emerald eyes, 1 onyx nose and a diamond- and onyx -set collar. Signed Cartier, no. 20621B. L ca. 9,8 cm. The gold chain composed of diamond-set interlocking open links, total weight of diamonds ca. 0.70 ct. L ca. 39,5 cm.

CHF 7 000 / 10 000
(€ 6 480 / 9 260)



2226



2227



2228



2229



2230

2226*

SAPHIR-GOLD-MANSCHETTEN-KNÖPFE, CARTIER.

Gelbgold 750, 13g.

Sportlich-dekorative Manschettenknöpfe aus je 2 ungleich grossen, gerillten Kugeln von ca. 12 bzw. 8 mm Ø, besetzt mit je 1 Saphir-Cabochon. Signiert Cartier 1991, Nr. G16277.

With box.

SAPPHIRE AND GOLD CUFFLINKS, BY CARTIER.

Yellow gold 750, 13g.

Each designed with 2 spheres of ca. 12 resp. 8 mm Ø, and set with 1 sapphire cabochon. Signed Cartier 1991, no. G16277.

CHF 2 800 / 3 800
(€ 2 590 / 3 520)

2227

GOLD-OHRCLIPS, BULGARI.

Gelbgold 750, 22g.

Sportliche Tubogas-Halbbereolen-Ohrclips mit Stecker. Signiert Bulgari.

GOLD EARCLIPS, BY BULGARI.

Yellow gold 750, 22g.

Tubogas half hoop earclips. Signed Bulgari.

CHF 1 000 / 1 500
(€ 930 / 1 390)

2228

TURMALIN/CITRIN-GOLD-RINGE, CARTIER.

Gelbgold 750.

Modell Ellipse. Sportliche, leicht gewölbte Bandringe besetzt mit 1 ovalen grünen Turmalin, bzw. 1 Citrin von je ca. 2.50 ct. Signiert Cartier 1993, Nr. D00561 bzw. Nr. C56977, Gr. 53.

TOURMALINE/CITRINE AND GOLD RING, BY CARTIER.

Yellow gold 750.

Model Ellipse. Band ring set with 1 oval, green tourmaline and 1 citrine, each of ca. 2.50 ct. Signed Cartier 1993, no. D00561 and no. C56977. Size 53.

CHF 2 500 / 3 500
(€ 2 310 / 3 240)

2229*

BRILLANT-BRACELET.

Weissgold 750.

Klassisch-elegantes Rivière-Bracelet besetzt mit 48 Brillanten von insgesamt ca. 6.20 ct. L ca. 18 cm.

With IGI-Report no. F4J77182, July 2016.

DIAMOND BRACELET.

White gold 750.

Designed as a line of 48 brilliant-cut diamonds weighing ca. 6.20 ct. L ca. 18 cm.

CHF 7 500 / 10 000
(€ 6 940 / 9 260)

2230

CITRIN-DIAMANT-BRACELET, Wien.

Gelbgold 750, 35g.

Sportliches, dekoratives, langes Bracelet, besetzt mit 13 ovalen Citrinen von zus. ca. 5.00 ct, bzw. 13 Brillanten von zus. ca. 0.65 ct. L ca. 23 cm.

CITRINE AND DIAMOND BRACELET, Vienna.

Yellow gold 750, 35g.

Set with 13 oval citrines weighing ca. 5.00 ct and 13 brilliant-cut diamonds totalling ca. 0.65 ct. L ca. 23 cm.

CHF 1 800 / 2 800
(€ 1 670 / 2 590)



2231

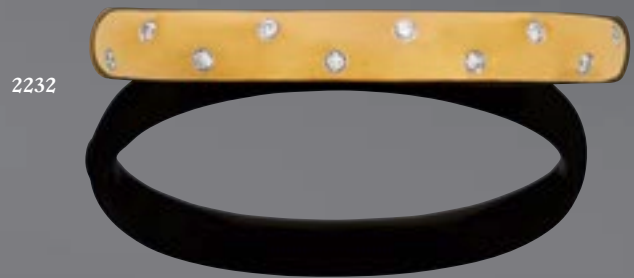

2232

2231

DREI DIAMANT-GOLD-RUBIN-BROSCHEN.

Gelb- und Roségold 750, 22g.

Drei Broschen, je in Form eines Frosches, mit 2 kleinen Rubin-Cabochons als Augen, zwei davon ganz ausgefasst mit Brillanten von zus. ca. 2.70 ct, eine in Gelbgold mit diamantbesetzten Beinen von zus. ca. 0.40 ct. L ca. 2,3 - 2,5 cm.

With copies of the invoices.

THREE DIAMOND, GOLD AND RUBY FROG BROOCHES.

Yellow and pink gold 750, 22g.

Two pavé-set with brilliant-cut diamonds of ca. 2.70 ct, one in yellow gold with diamond-set legs of ca. 0.40 ct. The eyes each with 2 small ruby cabochons. L ca. 2,3 - 2,5 cm.

CHF 2 000 / 3 000
(€ 1 850 / 2 780)

2232*

GOLD-BRILLANT-ARMREIF, TIFFANY & Co.

Gelbgold 750 und Platin, 45g.

Sportlicher Armreif mit Scharnier die Schauseite verziert mit 10 in Platin gefassten Brillanten von zus. ca. 0.50 ct. Signiert Tiffany & Co. Ca. 5,7 x 4,7 cm.

GOLD AND DIAMOND BANGLE, BY TIFFANY & Co.

Yellow gold 750 and platinum, 45g.

Set with 10 brilliant-cut diamonds, weighing ca. 0.50 ct. Signed Tiffany & Co. Ca. 5,7 x 4,7 cm.

CHF 1 800 / 2 800
(€ 1 670 / 2 590)

2233*

BRILLANT-OHRSTECKER.

Weissgold 750.

Klassisch-elegante Ohrstecker, besetzt mit je 1 Brillant von zus. ca. 2.90 ct, ca. K-L/SI2-P1, in Viergriff-Chatons gefasst.

DIAMOND EARRINGS.

White gold 750.

Each set with 1 brilliant-cut diamond, totalling ca. 2.90 ct, ca. K-L/SI2-P1, in 4-prong setting.

CHF 8 000 / 12 000
(€ 7 410 / 11 110)



2233



2234

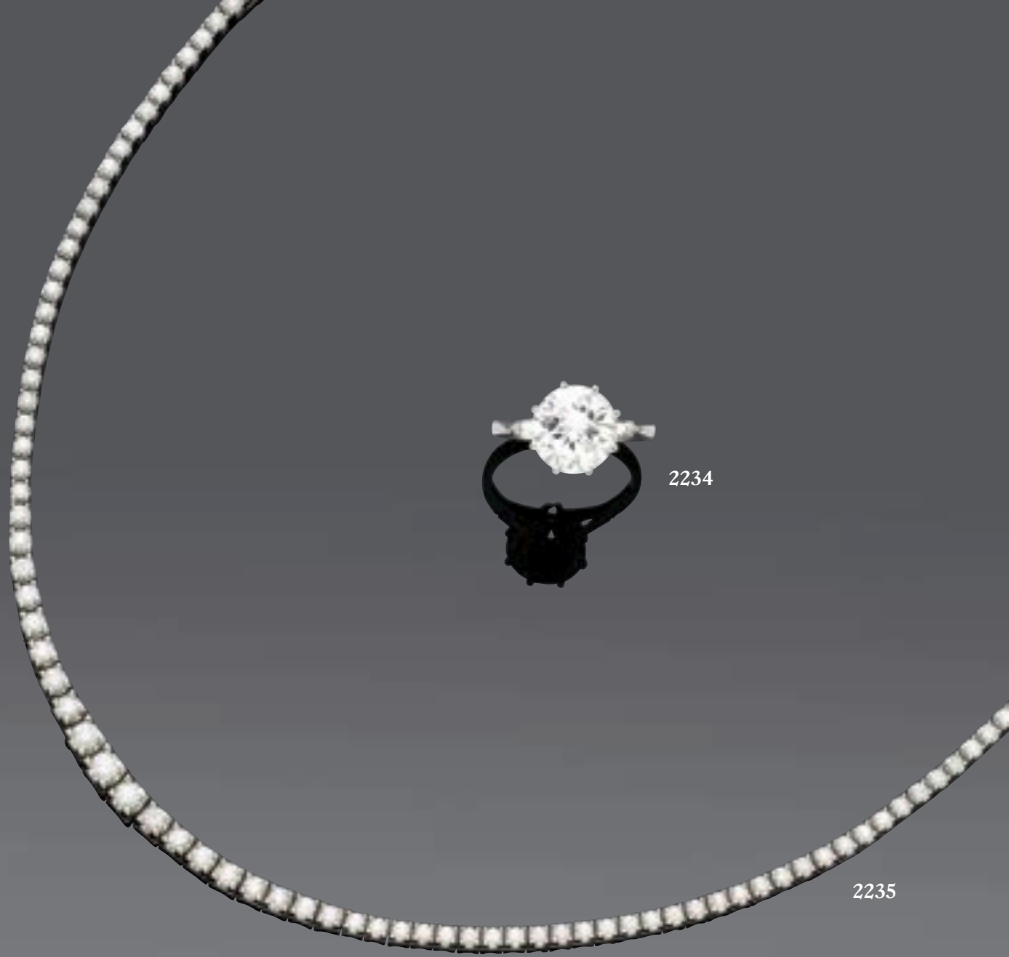

2235

2234*

BRILLANT-RING, um 1960.

Weissgold 750.

Klassisches Solitaire-Modell besetzt mit 1 Brillant von ca. 4.50 ct, ca. E/I1, behandelt, flankiert von 2 Diamant-Trapezen von zus. ca. 0.20 ct. Gr. ca. 57.

Verbal short test by GGTL. With box.

DIAMOND RING, ca. 1960.

White gold 750.

Set with 1 brilliant-cut, treated diamond of ca. 4.50 ct ca. E/I1, flanked by 2 tapered baguette-cut diamonds, weighing ca. 0.20 ct. Size ca. 57.

CHF 9 000 / 14 000

(€ 8 330 / 12 960)

2235*

BRILLANT-COLLIER.

Weissgold 750.

Klassisch-elegantes Rivière-Collier, besetzt mit 140 Brillanten im Verlauf von zus. ca. 6.15 ct.

L ca. 43,5 cm.

DIAMOND NECKLACE.

White gold 750.

Designed as a line of 140 graduated brilliant-cut diamonds totalling ca. 6.15 ct. L ca. 43,5 cm.

CHF 5 500 / 8 500

(€ 5 090 / 7 870)

2237



2236



2238



**2236
RAUCHQUARZ-DIAMANT-RING,
MAJO FRUITHOF.**

Roségold 750, 43g.

Massiver, dekorativer Ring, die Schauseite besetzt mit 1 antik-ovalen Rauchquarz von ca. 18 x 15 mm, in rückseitig geschlossener Fassung, ganz ausgefasst mit zahlreichen cognacfarbenen Brillanten von insgesamt ca. 3.00 ct. Gr. ca. 48, mit Verkleinerungsspanne.

**SMOKY QUARTZ AND DIAMOND RING,
BY MAJO FRUITHOF.**

Pink gold 750, 43g.

Set with 1 cushion-cut smoky quartz of ca. 18 x 15 mm, in closed-back setting, and cognac-coloured, brilliant-cut diamonds of ca. 3.00 ct. Size ca. 48.

CHF 2 000 / 3 000
(€ 1 850 / 2 780)

**2237
BERGKRISTALL-DIAMANT-
OHRHÄNGER, SABBADINI.**

Gelbgold 750.

Dekorative Ohrclips, ganz ausgefasst mit zahlreichen Brillanten von insgesamt 10.06 ct. Darunter abnehmbarer Anhänger aus je 1 gravierten Bergkristall, umgeben von 33 Brillanten von zus. 4.74 ct. Signiert. L ca. 5,5 cm.

With original case and copy of the insurance appraisal, March 1994.

**ROCK CRYSTAL AND DIAMOND EAR
PENDANTS, BY SABBADINI.**

Yellow gold 750.

Set with brilliant-cut diamonds totalling 10.06 ct. Detachable pendant of carved rock crystal, each surrounded by 33 brilliant-cut diamonds weighing 4.74 ct. Signed. L ca. 5,5 cm.

CHF 7 000 / 10 000
(€ 6 480 / 9 260)

**2238*
TIGERAUGE-GOLD-DIAMANT-
BRACELET.**

Roségold 750, 137g.

Sportlich-elegantes Bracelet mit 2 Reihen von bogenförmigen Tigerauge-Gliedern von insgesamt ca. 300 ct und 1 Mittelreihe aus bogenförmigen, diamantbesetzten Gold-Gliedern. Totalgewicht der Diamanten ca. 1.70 ct. B ca. 2,8 cm, L ca. 19 cm.

**TIGER EYE, GOLD AND DIAMOND
BRACELET.**

Pink gold 750, 137g.

Composed of 2 rows of arch-shaped tiger-eye links, weighing ca. 300 ct, and 1 middle row of arch-shaped, diamond-set gold links. Total weight of diamonds ca. 1.70 ct. W ca. 2,8 cm, L ca. 19 cm.

CHF 5 900 / 8 900
(€ 5 460 / 8 240)

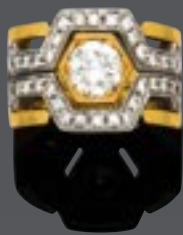

2239



2240



2241

2239*

DIAMANT-RING.

Gelb- und Weissgold 750, 14g.

Sportlich-eleganter Bicolor-Ring, die Schauseite besetzt mit 1 Brillant von ca. 1.25 ct, ca. J/VS2, in hexagonaler Zargen gefasst, umgeben von 34 Brillanten von zus. ca. 0.60 ct. Gr. ca. 57.

Verbal short test by GGTL. With box.

DIAMOND RING.

Yellow and white gold 750, 14g.

Set with 1 brilliant-cut diamond of ca. 1.25 ct, ca. J/VS2, surrounded by brilliant-cut diamonds weighing ca. 0.60 ct. Size ca. 57.

CHF 2 500 / 3 500
(€ 2 310 / 3 240)

2240

DIAMANT-RING.

Gelbgold 750 und Platin 950.

Eleganter Cocktail-Ring, die Schauseite besetzt mit 1 Diamant-Herz von ca. 7.80 ct, ca. J-K/P1, umgeben von Diamant-Trapezen, -Carrés, -Baguetten und Brillanten von zus. ca. 4.30 ct. Gr. ca. 52, mit Verkleinerungsspange.

Verbal short test by GGTL, March 2016.

DIAMOND RING.

Yellow gold 750 and platinum 950.

Set with a heart-shaped diamond of ca. 7.80 ct, ca. J-K/P1, surrounded by tapered baguette, carrés- and brilliant-cut diamonds totalling 4.30 ct. Size ca. 52.

CHF 30 000 / 50 000
(€ 27 780 / 46 300)

2241*

GOLD-DIAMANT-BRACELET, TIFFANY & Co.

Gelbgold 750, 19g.

Schlichtes Bracelet mit elliptischen Ringgliedern und Karabiner, dazu 1 Anhänger mit Mondsichel besetzt mit 1 kleinen Brillant. Signiert Tiffany & Co., Germany. L ca. 18,5 cm.

With original box.

GOLD AND DIAMOND BRACELET, BY TIFFANY & Co.

Yellow gold 750, 19g.

Composed of elliptical links, with 1 crescent moon pendant, set with 1 small diamond. Signed Tiffany & Co., Germany. L ca. 18,5 cm.

CHF 1 500 / 2 000
(€ 1 390 / 1 850)



2243

2242



2243

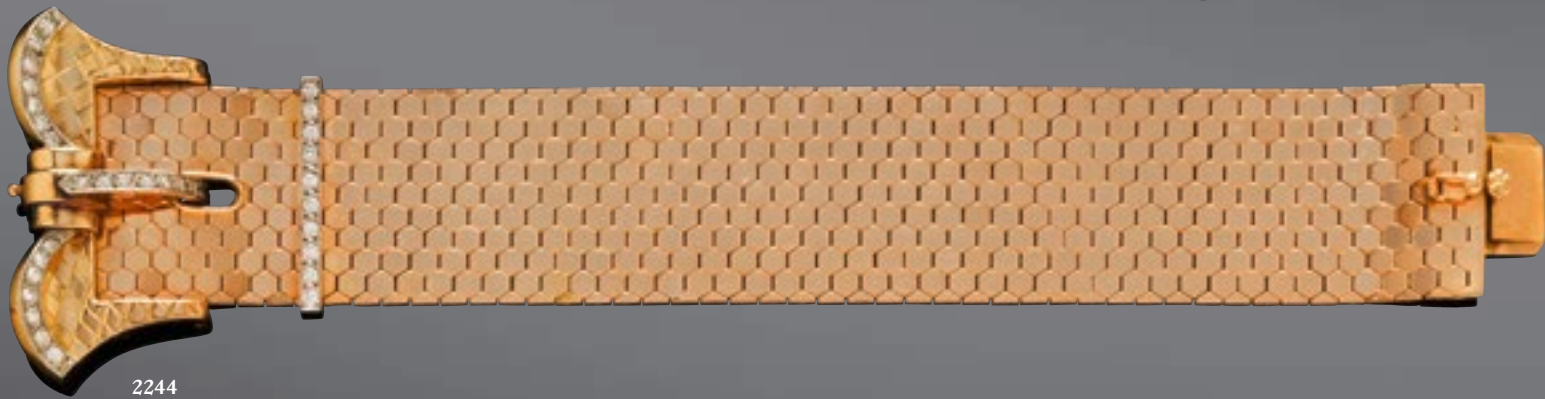

2244

2242

DIAMANT-GOLD-RING.

Gelbgold 750.

Sportlich-eleganter Bandring mit eingeschliffenem Holz, die Schauseite besetzt mit 1 Brillant von ca. 2.09 ct, ca. E/VS1, und 4 Diamant-Baguetten von zus. ca. 0.70 ct. Gr. ca. 55.

With SSEF-Report no. 08544, April 1992.

DIAMOND AND GOLD RING.

Yellow gold 750.

Set with 1 brilliant-cut diamond of ca. 2.09 ct, ca. E/VS1, and 4 baguette-cut diamonds totaling ca. 0.70 ct. Size ca. 55.

CHF 15 000 / 20 000

(€ 13 890 / 18 520)

2243

KORALLEN-RUBIN-ANHÄNGER MIT KORALLEN-RING, MAJO FRUITHOF.

Gelbgold 750, 125g.

Asymmetrischer, grosser herzförmiger Anhänger besetzt mit 1 lachsfarbenen Koralle verziert mit 32 applizierten kleinen Rubinen. L ca. 6,6 cm. An Lederkordel mit Bajonett-Verschluss. Dazu moderner, massiver Ring mit eingeschliffener Koralle. Gr. ca. 57.

With pouch and copy of the invoice for the pendant, June 1997.

CORAL AND RUBY PENDANT WITH CORAL RING, BY MAJO FRUITHOF.

Yellow gold 750, 125g.

Designed as a heart, set with 1 salmon-coloured coral, decorated with 32 applied, small rubies.

L ca. 6,6 cm. On leather cord. Matching ring, set with coral. Size ca. 57.

CHF 4 000 / 6 000

(€ 3 700 / 5 560)

2244*

GOLD-DIAMANT-ARM BAND, um 1945.

Roségold 750, 83g.

Breites Armband mit Wabenmuster und schnallenartigem Verschluss verziert mit Brillanten und Achtkant-Diamanten von insgesamt ca. 0.60 ct. B ca. 3 cm, L ca. 19 cm.

GOLD AND DIAMOND BRACELET, ca. 1945.

Pink gold 750, 83g.

Designed of honeycomb pattern and buckle-like clasp, set with brilliant- and single-cut diamonds weighing ca. 0.60 ct. W ca. 3 cm, L ca. 19 cm.

CHF 2 000 / 3 000

(€ 1 850 / 2 780)

2245

BRILLANT-GOLD-EISENRING, SUENOS.

Weissgold 750 und Eisen.

Massiver, sportlich-eleganter Bandring, besetzt mit 1 Brillant von ca. 3.01 ct, ca. I/VVS2, leichte Tragspuren. Gr. ca. 62.

With copy of the appraisal, October 2010.

DIAMOND, GOLD AND IRON RING, BY SUENOS.

White gold 750 and iron.

Bezel-set with 1 brilliant-cut diamond of ca. 3.01 ct, ca. I/VVS2, slight traces of wear. Size ca. 62.

CHF 15 000 / 20 000

(€ 13 890 / 18 520)



2245



2247



2248



2246

2246

**EISEN-DIAMANT-GOLDOHRCLIPS,
SUENOS.**

Weissgold 750.

Dekorative Ohrclips mit Stecker in Form einer „Fleur-de-Lis“, in der Mitte verziert mit je 1 Bandmotiv mit je 18 Princess-Diamanten von insgesamt ca. 0.60 ct. L ca. 3 cm.

**IRON DIAMOND EARCLIPS,
BY SUENOS.**

White gold 750.

Of „Fleur-de-Lis“ design, the band motifs set with princess-cut diamonds weighing ca. 0.60 ct. L ca. 3 cm.

CHF 800 / 1 000
(€ 740 / 930)

2247

DIAMANT-ARMREIF.

Gelb- und Weissgold 750.

Dekorativer, leicht gewölbter Holzarmreif, die Schauseite besetzt mit 1 Brillant von ca. 2.36 ct, ca. I/VS2, flankiert von 2 Diamant-Triangeln von zus. ca. 0.80 ct. Ca. 6,5 x 5 cm.

With copy of the appraisal, October 2010.

DIAMOND BANGLE.

Yellow and white gold 750.

Bombé, wooden bangle, set with 1 brilliant-cut diamond of ca. 2.36 ct, ca. I/VS2, flanked by 2 triangular diamonds totalling ca. 0.80 ct. Ca. 6,5 x 5 cm.

CHF 7 000 / 10 000
(€ 6 480 / 9 260)

2248

PLATIN-DIAMANT-COLLIER.

Platin 950, 84g.

Sportlich-elegantes, mattiertes Panzer-Collier, in der Mitte besetzt mit 1 Brillant von 4.05 ct, ca. J/VS2, in Zargen gefasst. L ca. 48 cm.

With GGTL-Report no. 16-D-7747, October 2016.

PLATINUM AND DIAMOND NECKLACE.

Platinum 950, 84g.

Matt-finish curb chain necklace, in the centre decorated with 1 bezel-set brilliant-cut diamond of 4.05 ct, ca. J/VS2. L ca. 48 cm.

CHF 30 000 / 50 000
(€ 27 780 / 46 300)



2249



2250



2249

2249

DIAMANT-PERLEN-OHRCLIPS MIT RING, MAJO FRUITHOF.

Weissgold 750.

Sportlich-elegante Ohrclips, besetzt mit je 1 boutonförmigen Südsee-Zuchtperle von ca. 16,5 mm Ø und 1 Brillant von zus. ca. 0.80 ct. Dazu passender Croisé-Ring, besetzt mit 2 durchbohrten Südsee-Zuchtperlen von ca. 14 mm Ø, 2 Diamant-Trillanten von zus. ca. 0.60 ct, 14 Princess-Diamanten von zus. ca. 0.70 ct und ausgefasst mit Brillanten von zus. ca. 2.50 ct. Gr. ca. 48, mit Verkleinerungsspanne.

DIAMOND AND PEARL EARCLIPS WITH RING, BY MAYO FRUITHOF.

White gold 750.

Each set with 1 bouton-shaped South Sea cultured pearl of ca. 16,5 mm Ø and 1 brilliant-cut diamond totalling ca. 0.80 ct. Matching croisé-ring, set with 2 drilled South Sea cultured pearls of ca. 14 mm Ø, 2 diamond trilliants weighing ca. 0.60 ct, princess-cut and brilliant-cut diamonds totalling ca. 3.20 ct. Size ca. 48.

CHF 5 000 / 8 000
(€ 4 630 / 7 410)

2250

PERLEN-DIAMANT-HALSREIF.

Weissgold 750, 58g.

Eleganter, brillantbesetzter, asymmetrischer Halsreif, die Schauseite mit geschwungenem Bandmotiv und zusätzlich verziert mit 7 feinen, tropfenförmigen Südsee-Zuchtperlen von ca. 14,7 x 11 bis ca. 16,6 x 12 mm. Totalgewicht der zahlreichen Brillanten ca. 16.00 ct. Ca. 13 cm Ø. With box and copy of the expertise, January 2003.

PEARL AND DIAMOND NECKLACE.

White gold 750, 58g.

Of asymmetrical, wavy design, pavé-set with brilliant-cut diamonds totalling ca. 16.00 ct and decorated with 7 fine, drop-shaped South Sea cultured pearls of ca. 14,7 x 11 to ca. 16,6 x 12 mm. Ca. 13 cm Ø.

CHF 10 000 / 15 000
(€ 9 260 / 13 890)

2251

PERLEN-DIAMANT-OHRCLIPS, HARRY WINSTON, Genf, um 1981.

Platin 900, 10% Iridium.

Klassisch-elegante Ohrclips, besetzt mit je 1 feinen, weissen, boutonförmigen Südsee-Zuchtperle von ca. 15 mm Ø, umgeben von 10 Diamant-Navetten von insgesamt 6.80 ct. Meistermarke TJ für Jacques Timey. Mechanik in Gold. Ca. 3,4 x 2,2 cm.

With original box and copy of the invoice, March 1981.

PEARL AND DIAMOND EARCLIPS, BY HARRY WINSTON, Geneva, ca. 1981.

Platinum 900, 10% iridium.

Each set with 1 fine, bouton-shaped South Sea cultured pearl of ca. 15 mm Ø in a marquise-cut diamond surround of 6.80 ct. Maker's mark TJ for Jacques Timey. Findings in gold. Ca. 3,4 x 2,2 cm.

CHF 15 000 / 20 000
(€ 13 890 / 18 520)



2252



2254



2251



2253



2255

2252

PERLEN-DIAMANT-RING, E. MEISTER, um 1982.

Weissgold 750.

Klassisch-eleganter Ring, besetzt mit 1 feinen, weissen, boutonförmigen Südsee-Zuchtperle von 15,9 mm Ø, umgeben von 12 Diamant-Navetten von insgesamt 3.37 ct. Gr. ca. 53.

With original case and copy of the insurance appraisal, December 1982.

PEARL AND DIAMOND RING, BY E. MEISTER, ca. 1982.

White gold 750.

Set with 1 fine, bouton-shaped South Sea cultured pearl of 15,9 mm Ø, surrounded by 12 marquise-cut diamonds totalling 3.37 ct.

Size ca. 53.

CHF 4 000 / 6 000
(€ 3 700 / 5 560)

2253*

TÜRKIS-DIAMANT-OHRHÄNGER.

Weissgold 585.

Dekorative zweiteilige Ohrclips mit Stecker, besetzt mit je 1 ovalen Türkis-Cabochon von

ca. 15 x 11 mm, in Brillant-Entourage, bzw. 1 abnehmbar montierten, tropfenförmigen Türkis-Cabochon von ca. 37 x 19 mm, in Brillant-Entourage. Gesamtgewicht der Türkise ca. 69.00 ct und der Brillanten ca. 10.00 ct. L ca. 6,5 cm.

TURQUOISE AND DIAMOND EAR PENDANTS.

White gold 585.

Each set with 1 oval turquoise cabochon of ca. 15 x 11 mm, resp. 1 pear-shaped turquoise cabochon of ca. 37 x 19 mm, in diamond surround. Total weight of turquoise ca. 69.00 ct and of diamonds ca. 10.00 ct. L ca. 6,5 cm.

CHF 9 800 / 14 800
(€ 9 070 / 13 700)

2254*

TÜRKIS-BRILLANT-RING.

Weissgold 585.

Klassisch-dekorativer Ring, die Schauseite besetzt mit 1 ovalen Türkis-Cabochon von ca. 20.00 ct, umgeben von zahlreichen Brillanten von insgesamt ca. 2.20 ct. Gr. ca. 55.

TURQUOISE AND DIAMOND RING.

White gold 585.

Set with 1 oval turquoise-cabochon of ca. 20.00 ct, surrounded by brilliant-cut diamonds weighing ca. 2.20 ct. Size ca. 55.

CHF 2 500 / 3 500
(€ 2 310 / 3 240)

2255*

BRILLANT-ARM BAND.

Weissgold 750, 47g.

Elegantes, modernes Armband aus zahlreichen, dreireihig angeordneten Rosettenmotiven, ausgefasst mit 567 Brillanten von insgesamt ca. 13.60 ct. B ca. 1,8 cm, L ca. 18 cm.

DIAMOND BRACELET.

White gold 750, 47g.

Three-row bracelet, decorated with diamond-set rosette-motifs totalling ca. 13.60 ct. W ca. 1,8 cm, L ca. 18 cm.

CHF 8 000 / 12 000
(€ 7 410 / 11 110)



2257



2256



2258

2256

NATURPERLEN-DIAMANT-OHRCLIPS UND PERLEN-DIAMANT-ANHÄNGER/BROSCHEN, um 1950.

Weissgold 750.

Dekorative Ohrclips, besetzt mit je 4 Brillanten, 1 Diamant-Tropfen und 2 -Navetten von insgesamt ca. 1.90 ct, darunter 2 abnehmbar montierte, tropfenförmige Naturperlen von ca. 12 x 9,9 x 8 mm, mit diamantbesetzten Attachen. L ca. 3,2 cm. Dazu floral durchbrochener Anhänger, verziert mit 9 Diamantrosen von ca. 2 - 6 mm und 1 Zuchtperlen-Pendentif als Abschluss. L ca. 5,4 cm.

Verbal test of the pearls by GGTL, July 2016.

NATURAL PEARL AND DIAMOND EARCLIPS WITH PEARL AND DIAMOND PENDANT/BROOCH, ca 1950.

White gold 750.

Florally designed, diamond-set clips of ca. 1.90 ct, each suspending 1 drop-shaped natural pearl of ca. 12 x 9,9 x 8 mm, L ca. 3,2 cm. Matching pendant, set with rose-cut diamonds of ca. 2 - 6 mm and 1 cultured pearl. L ca. 5,4 cm.

CHF 3 000 / 5 000
(€ 2 780 / 4 630)

2257

DIAMANT-BROSCHEN, um 1960.

Weissgold 750, 29g.

Klassisch-elegante Brosche in Form einer plastisch gestalteten Blume, ganz ausgefasst mit 141 Brillanten von zus. ca. 14.00 ct. Ca. 7,5 x 4,2 cm.

DIAMOND FLOWER BROOCH, ca. 1960.

White gold 750, 29g.

Set with 141 brilliant-cut diamonds totalling ca. 14.00 ct. Ca. 7,5 x 4,2 cm.

CHF 5 000 / 8 000
(€ 4 630 / 7 410)

2258*

BRILLANT-BRACELET.

Weissgold 750.

Klassisches Rivière-Bracelet besetzt mit 38 Brillanten von zus. 9.50 ct. L ca. 18 cm.

With box.

DIAMOND BRACELET.

White gold 750.

Designed as a line of 38 brilliant-cut diamonds, weighing ca. 9.50 ct. L ca. 18 cm.

CHF 9 000 / 14 000
(€ 8 330 / 12 960)



2260



2259



2261

2259*

BRILLANT-RING, um 1960.

Weissgold 750.

Klassisches Solitaire-Modell, die Schauseite besetzt mit 1 Brillant von ca. 4.60 ct, ca. P-Q/VVS2, in schlichtem 12-Griff-Chaton gefasst. Gr. ca. 54.

Verbal short test by GGTL.

DIAMOND RING, ca. 1960.

White gold 750.

Set with 1 brilliant-cut diamond of ca. 4.60 ct, ca. P-Q/VVS2, in 12-prong setting. Size ca. 54.

CHF 15 000 / 20 000

(€ 13 890 / 18 520)

2260

DIAMANT-ARMBANDUHR, um 1935.

Platin.

Dekoratives, geometrisch gestaltetes, spätes Art-Déco Bracelet aus 4 rechteckigen, bzw. 4 runden Gliedern, ganz ausgefasst mit zahlreichen Brillanten und Diamant-Baguetten von insgesamt ca. 6.00 ct, 1 fehlt. In der Mitte rechteckige Uhr mit arabischen Ziffern, silberfarbenem Zifferblatt und Zeigern, brillantbesetzte Lünette und Attachen von insgesamt ca. 1.30 ct. Tonneauförmiges Werk, Handaufzug, Nr. 11329832, 15 Jewels. Zifferblatt und Werk signiert Omega. Uhr wohl später ersetzt. Bei Gelegenheit zu revidieren. L ca. 17 cm.

DIAMOND LADIES WRISTWATCH, ca. 1935.

Platinum.

Late Art-Déco bracelet with geometrical, diamond-set links totalling ca. 6.00, 1 diamond missing. In the centre rectangular watch with arabic numerals, silver-coloured dial and hands, diamond-set bezel and lugs weighing ca. 1.30 ct. Tonneau-shaped movement, manual winding, no. 11329832, 15 jewels. Dial and movement signed Omega. Movement probably later replaced. To be serviced on occasion. L ca. 17 cm.

CHF 3 000 / 5 000

(€ 2 780 / 4 630)

2261

DIAMANT-DOPPELCLIP/BROSCHE, um 1950.

Platin und Weissgold 750.

Klassisch-elegante Doppelclip-Brosche in Form von 2 Blumenbouquets, besetzt mit Altschliff-Diamanten und Diamant-Baguetten von zus. ca. 7.60 ct und pavé-gefasst mit zahlreichen Brillanten und Achtkant-Diamanten von zus. ca. 6.00 ct. Ca. 7,5 x 6,5 cm.

DIAMOND „BOUQUET“ DOUBLE-CLIP BROOCH, ca. 1950.

Platinum and white gold 750.

Designed as flower bouquets, decorated with circular- and baguette-cut diamonds totalling ca. 7.60 ct, and pavé-set with circular- and single-cut diamonds of ca. 6.00 ct. Ca. 7,5 x 6,5 cm.

CHF 7 000 / 10 000

(€ 6 480 / 9 260)



2262



2266



2263



2264

2265

2262

PERLEN-BRILLANT-OHRCLIPS.

Weissgold 750.

Klassische Ohrclips mit Stecker, besetzt mit je 1 boutonförmigen Südsee-Zuchtperle von ca. 13,9 mm Ø und 1 Brillant von zus. ca. 2.20 ct, ca. J-K/VVS2.

With copy of the insurance appraisal, September 1997.

PEARL AND DIAMOND EARCLIPS.

White gold 750.

Each set with 1 bouton-shaped South Sea cultured pearl of ca. 13,9 mm Ø and 1 brilliant-cut diamond, totalling ca. 2.20 ct, ca. J-K/VVS2.

CHF 4 000 / 6 000
(€ 3 700 / 5 560)

2263*

KORALEN-DIAMANT-RING.

Platin 950 und Weissgold 585.

Attraktiver Ring, die Schauseite besetzt mit 1 antik-ovalen, strahlenartig gravierten Koralle, im Zentrum verziert mit 1 kleinen Koralle in Brillant-Entourage, die fein verzierte Fassung und Ringschultern ausgefasst mit zahlreichen Brillanten von zus. ca. 1.50. Totalgewicht der

Korallen ca. 26.00 ct. Gr. ca. 54.

CORAL AND DIAMOND RING.

Platinum 950 and white gold 585.

Set with 1 cushion-cut carved coral with a central small coral surrounded by diamonds, the setting and ring shoulders set with diamonds weighing ca. 1.50 ct. Total weight of corals ca. 26.00 ct. Size ca. 54.

CHF 3 800 / 5 800
(€ 3 520 / 5 370)

2264*

BRILLANT-RING.

Weissgold 750.

Klassisch-elegantes, flexibles Alliance-Modell, ausgefasst mit 14 Brillanten von zus. ca. 4.30 ct. Gr. ca. 53.

MEMORY RING.

White gold 750.

A flexible band, set with 14 brilliant-cut diamonds of ca. 4.30 ct. Size ca. 53.

CHF 4 500 / 6 500
(€ 4 170 / 6 020)

2265*

KORALEN-PERLEN-ONYX-DIAMANT-SAUTOIR.

Weissgold 750.

Dekoratives Sautoir im Art-Déco Stil, das Pendentif aus 1 olivenförmigen Koralle von ca. 19 x 12,3 mm, mit Quaste aus Zuchtperlen und verziert mit zahlreichen kleinen Brillanten, beweglich montiert an 1 Ziermotiv mit Clipöse, besetzt mit zahlreichen Brillanten, Onyx und Perlchen. An langer Ankerkette, besetzt mit 22 kleinen Perlen, flankiert von je 2 Brillanten in Ringfassungen. Gesamtgewicht der Diamanten ca. 1.80 ct. L ca. 87 cm, bzw. 12,5 cm.

CORAL, PEARL, ONYX AND DIAMOND SAUTOIR.

White gold 750.

Art-Déco style necklace, the pendant set with an olive-shaped coral of ca. 19 x 12,3 mm, a tassel of cultured pearls and decorated with small diamonds, suspended from diamond and onyx-set links and small pearls. On a long cable chain, set with small pearls, each flanked by 2 diamonds. Total weight of diamonds ca. 1.80 ct. L ca. 87 cm, and 12,5 cm.

CHF 4 000 / 6 000
(€ 3 700 / 5 560)



2267



2268

2266*

DIAMANT-RING.

Weissgold 750.

Dekorativer, eleganter Bandring, die Schauseite besetzt mit 5 Brillanten von zus. ca. 4.00 ct und ausgefasst mit zahlreichen kleineren Brillanten von insgesamt ca. 1.00 ct. Gr. ca. 56.

With box.

DIAMOND RING.

White gold 750.

Band ring set with 5 brilliant-cut diamonds, weighing ca. 4.00 ct, and decorated with small diamonds totalling ca. 1.00 ct. Size ca. 56.

CHF 2 000 / 3 000
(€ 1 850 / 2 780)

2267*

DIAMANT-RING.

Weissgold 750.

Sportlich-eleganter Ring, die Schauseite gestaltet mit 5 gewellten Bandmotiven, ausgefasst mit Diamant-Baguette bzw. Brillanten von insgesamt ca. 2.90 ct. Gr. ca. 55.

DIAMOND RING.

White gold 750.

Composed of 5 wavy band motifs, set with baguette- and brilliant-cut diamonds totalling ca. 2.90 ct. Size ca. 55.

CHF 2 500 / 3 500
(€ 2 310 / 3 240)

2268*

KORALLEN-DIAMANT-COLLIER.

Weissgold 585.

Sehr dekoratives, siebenreihiges Collier aus zahlreichen, dunkelroten Korallen-Kugeln im Verlauf, von 3,5 bis 8 mm Ø, von zus. ca. 665 ct, seitlich verziert mit 2 geometrisch gestalteten Zierelementen, ausgefasst mit zahlreichen Brillanten von zus. ca. 7.50 ct. L ca. 54,5 cm.

With box.

CORAL AND DIAMOND NECKLACE.

White gold 585.

Designed as 7 rows of graduated, dark red coral beads of ca. 3,5 to 8 mm Ø, weighing ca. 665 ct, side decorated with 2 geometrical panels set with brilliant-cut diamonds totalling ca. 7.50 ct. L ca. 54,5 cm.

CHF 8 800 / 12 800
(€ 8 150 / 11 850)